時報

EASTERN TIMES.

今天三大張售大洋貳分

時報 二千零八十七號
宣統二年二月三十日
西曆一千九百十年四月九號

去年今日
去年無今日

每逢禮拜六日 上海貧兒院 奉送慈善報

龍華寺內 設慈善箱 游人香客 請願錢洋 隨顯樂助 功德無量

奉勸諸大善士 憐此無告貧兒 不論銀錢多少 量力慷慨捐施

蘇路公司特別告白

本年股東常會決議先發五年利息即以應發之息填給股票惟舊存空白股票皆印有總協理姓名現協理額數減少以後股票均須重印預計必三個月後方能完備各股東應領之息銀股票定于六月初一日起填給其計五年息；滿一股者仍照向章給發

信成銀行經收蘇路零股

本行承友托收蘇路零股自五股以下之未繳足者照本給價自三月初五日起 本埠北市信成銀行告白

翁松禪寫書譜墨蹟

松禪老人所臨書譜以是卷有烟霏霧結之狀令人驚歎欲絕此冊乃劍式家藏每冊定價大洋四角

總發行所 上海望平街有正書局啓 北京琉璃廠西門 蘇州都亭橋

中國實業函授學校廣告

本校聘有中西製造專家以通函教授法教授各種科學俾海內學者得足不出戶而通歐西學術

便利學者振興實業

爲發既省費實多且各科講義純用漢文故凡漢文通順者皆可入學年歲籍貫皆無限制此亦本校之微意茲將各科列左

鐵道工程科 三和土製造科 電氣機械科 普通機械科 火柴製造科 玻璃製造科 營造學科 造紙科 鋼鐵製造科 冶金學科 水力機械科 火藥製造科 造船科 曹達製造科 讓路工程科 礦物檢察科

除上列各專科外本校尚有算學理化等普通科專備來學諸君中缺之普通知識者之補習凡欲知詳細情形請函詢上海白克路E字五百五十八號本校事務所陳君新孜可也

中國實業函授學校總董李平書 校長英國資勒利 德國恩傑爾 書記員陳新孜啓

招商局新銘快輪准初二號開往天津

本輪帳房關灼棠謹啓

國風報各埠代理處鑒

啓者本報定章先收報資後寄報前已屢登奉達想邀洞鑒各埠代理諸君能照章辦理者固居多數然以一紙空函委寄數十分者亦所在有之本報同人事務繁多未能一一答覆俟後各埠諸君如欲代理本報者其預定之資務須先寄間或通融辦理亦須先寄一半乃能案期寄報特此登報布告尚祈諒察 上海四馬路國風報白

孟昭常啓事

昭常現寓北京順治門外達智橋東口路北預備立憲公會京事務所如有欲賜函者請逕寄爲感

皖路公司總理周啟事

竊謂人帶辦分局多方招搖旋復擅行私改鄉人要重經資坐辦查出斥退該司事不自愧悔反敢挾嫌漢口分局所陳辦法主義均多悖謬擬欲獨樹一幟不受滬局節制鄙人因此未能允許該司事技無所逞乃竟捏詞紅歘誣控於本省大吏查票局員司年終分紅乃係向章疊經照辦并無分後追回情事此次分紅由資坐辦照章開呈鄙人核准亦同得謂之私舉似此信口汚人并將誣控稟詞登載報章尤屬心不可問

敬啟者涇縣人潘鍾英號雋生去年以同鄉資格疊來干求鄙人憫其流落與勸股票局坐辦資紳俾合得一啖飯之所經資坐辦派充該局經理處司事維時即有同鄉多人來言此人萬不可用并述從前種種不堪之歷史甚悉鄙人念該司事行年老大疊受懲創此後或可自新詎任事未及一月即私向湖州揭州江等處招搖

奏辦龍章機器造紙有限公司開股東會廣告

本公司定於二月二十九日准二點鐘假座馬路商學公會開股東會報告上年帳略暨營業情形並議給官利各節屆期務請各股東早臨爲盼特此布告

預備立憲公會京事務所住址已定其業已發行憲志改爲逐日刊布廣告

本會決議在北京設立京事務所茲特登報京名憲志每月刊行二冊業經登報廣告茲已將改事務所設定在北京順治門外達智橋路北 其憲志改爲逐日刊布名日憲志日刊 定期四月初一出版內容體例另行發刊特此廣告

革華製革廠周波啟事

僕本書生不諳商務家又寡素更短貲財往年勤于一時熱血創立革廠害志在必成四年來孑然獨立百計持知我者力不能助力能助者又不知以尋常之人造難辦之業不免駭人聽聞且素非知名之士當世更多疑慮從前成效未覩亦無從宣布辦理宗旨及實在情形今春四部考驗均稱精審製造合法陸軍農工商部通咨各省認購銷路暢通出貨二十月售出數十萬己用者八九省全廠機屋工匠規模大備管影彰在人耳目現在紙須籌足行本立時大見發達確有十分把握僕心力已瘁一手一足斷不能辦如有大資本家大實業家實心贊助僕但任辦事擬將財政權推出相託開誠布公以同志但求一業之成于軍商政有益至一已私利僕本非所計也天下之大不乏知音伏願海內名公出而援助無任翹企賜函寄上海新聞報館帳房再招股詳細通告自二月望至十五日分登申時兩報伏惟公鑒

中外日報大改良廣告

社會之事業無日不趨於進化然所需進化者非僅在形式而精神務故其進行之時有波折於日向於文明終有得進之一日此人類知之能力之事業非此會之事業之一種故其進化之狀態亦不能無波折而要之所謂學者之所同認也

組織以求體合於外界 改革內部之 此主持報務者所不能一日忘焉者

本報倡辦之初聲名籍甚殆爲本國日報之最近今十有餘載精神形式時復變遷外間希望本報者猶或未饜今特改聘撰述各員擬定改良辦法求材料豐富論斷精詳凡關於憲政前途國民生計以及中外國際交涉之大問題尤加注意焉庶幾盡掃前此敷衍之習一新觀者之耳目 諸公疑吾言乎 請看宣統二年三月初一日以後之中外日報○中外日報館經理白

蘇路公司特開龍華專車廣告

本公司二月十五起上海高昌廟龍華間加開專車每日來往十二次 刻表附後幅 再上海站北首新築馬路直通西門南市乘客尤爲便捷 如須包車先一日預定電話三千三百三十一號

奏辦京師自來水有限公司訂期開股東常會並照章付息廣告

查本公司招股簡章第二十條內載每年二月各股東在北京本公司開會一次宣布上年盈虧情形預籌本年營業方針是爲尋常會議現在本公司經售水並無盈虧可言而營業方針亟須預爲籌畫以期推行盡利且開辦情形亦應逐細報告茲定於二月二十一日下午二鐘在北京前門內西城根本公司開股東常會報告提議一切事件應請諸位股東於會期前三日攜帶股票赴本公司驗明填發入場券屆期即可持券入會如不先領入場券臨時礙難接待再本公司招股簡章內載每年三月付息現定於三月初一日起在上海漢口各原經收股款之天津銀號代發第二次股息屆期務請股東持息單前往各該號領取可也謹啓

大清違警律講義出版廣告

是書係海門張先生佐虞編輯根據法理解釋條文爲我國違警律講義首出之善本於警政原理警務權限言之分明凡治人之人及被治之人民均宜手持一冊發行所南通州翰墨林書局分售處上海圖書公司時中書局南京啓新書局及蘇州浙江各埠書肆定價大洋二角五分此佈

上三馬路 鼎泰景綢緞號於本月十五日擇吉懸牌 先行交易廣告

本號專備各省名機綢緞泰西花緞舉凡一切新異花色無不組織完全是從發行以來早已有口皆碑前因裝設洋抬近日亦已工竣如承各界移玉自當平價酬答

浙路甬屬集股處發息並催繳第三期股款廣告

敝處遵公司定章於三月初一日起發給上屆股息凡我股東請各檢齊收據並隨帶三期股款來處領息換據如能將四五期股款併繳者尤徵熱心公益甬路擇日興工購地定料在在需款諸公關懷桑梓定當踴躍輸將以符堅信敝處仍在三馬路實安里謹以附聞

廣西官銀行分號啟事

本行總號設立廣西界南京路鴻仁里內擇吉本月念五日開張入後各界如有信件等項新即照上註地址送交敝號不誤爲感

頂上老牌中國墨水

自中國墨水暢銷以來市上即有數種不合用之墨計混售漁利於中國墨水之名譽及銷數大有妨害實堪痛恨茲特登報聲明凡欲批購頂上老牌中國墨水者請至四馬路老巡捕房西首九和里內工藝研究會總批發行接洽可也本會發造玻璃盒便易墨硃砂印泥外國墨水以及各種學堂文具無不價廉物美荷蒙商學各界熱心惠顧請認本會牌記方不致誤

上海小萬柳堂廣告

上海曹家渡小萬柳堂門沿馬路後臨蘇州河其風景之勝海內皆知所謂歌波一曲是也主人因南湖小萬柳堂落成擬將上海小萬柳堂南北兩園共道契十二畝合買分買惟客之便有欲得此名園者請看定後即至甘肅路文明書局與總理俞仲還先生接洽可也○小萬柳堂啟

吳女士楞嚴經全部出版

吳女士芝瑛所書楞嚴經以元公姬氏二志筆法作小楷直追秘魏寫經而上之五百年來未見有此傑作上年以楊本精印五卷海內外爭購不數日間三千部立盡今後五卷出版印刷更精又將前半部改良重印配成全璧每部十卷定價六元○完白山人隸書三十六峯石銘墨蹟卷子照原大精印每張二角 上海棋盤街文明書局廣告

彩色 單色 各八幅 定價一元五角

此圖與本館所編初等小學簡明國文教科書女子國文教科書三種互相聯絡教授時指示學生最爲便利稍加指教兒童自然識字尤爲大益懸掛講堂家庭懸掛此書最爲便利 圖目列下

第一本國地圖 第二世界地圖 第三鳥圖 第四獸圖 第五蟲圖 第六花圖 第七果圖 第八菜圖 第九人體圖 第十兵器圖 第十一農具圖 第十二房屋圖 第十三器具圖 第十四衣服圖 第十五潔淨用具圖 第十六音樂圖

上海商務印書館發行

通州大生紗廠第十一屆股息餘利照常三月初一日發給

本廠己酉年營業稍有進步應付官利仍照上年議決辦法遞運兩年於宣統三年春間付光緒三十四年之利以後按年遞付恐未周知特此廣告 本廠己酉帳略不日印竣可向上海小東門大生帳房取閱

崇明大生分廠廣告

余縉手長綸廠二月二十期票二紙各洋一千五百元今已由余向該廠劃收兩訖其票在長木帶還歘已收清票作廢紙特此聲明此佈 謝通湘啓

期票作廢

最新最詳之生殖器衛生書凡種

第三版 男女之研究 一冊洋一元

第四版 生殖器之研究 男子之部二冊洋一元二角 女子之部二冊洋一元四角

第五版 男女之秘密 一冊洋六角

第五版 最新女子衛生學 一冊洋六角

生殖器衛生四書爲日人最新之療法彼國中已疊經無數版去年經本社譯出亦已疊版數次原本闡述周詳譯筆又復明白如話於生殖器衛生之理由花柳療治之方法剖析入微確係經驗有得之言與坊間之泛論交合者有雲壤之別本社不惜工本悉照原本精圖印以銅版紙以五彩每種不下數十幅凡我同胞自不至因色而戕其天年本社或不無微功

繪圖新醫宗必讀 一冊洋六角 繪圖女界現形記 五冊洋二元五角 繪圖新繁華夢 五冊洋二元五角 新法二冊洋一元

分售處 杭州發記書莊 蘇州振新書社 漢口廣益書局 長沙鴻文書局 北京鴻文閣 天津龍文閣及各省大書莊均有經售 上海棋盤街鴻文書局啓

大清郵政局特准掛號立券之報紙 （明治三十八年一月十三日第三種郵便物認可）

瑪立遜水火險公司廣告 唐蔚芝廣告 唐文治謹啓 立愈遺精金剛百煉丸 停辦江南彩票廣告

論說

論中國宜振興石油工業

楊壽桐來稿

竊維物莫先於利用功莫大於因時近數年來吾國民於路礦諸要端拮据經營其激昂奮發邁往無前之概有令人油然起欽慕之忱者誠以實業之興廢關乎利權利權之得喪國家之存亡繫之也第吾國近今應興之業不一端而利權外溢日以浸巨有不能不急籌挽回之策者此無他吾人生活所不可或缺之光所由發生之石油耳今試取貿易册而考之二十餘年前每歲所入其值不過白數十萬金耳乃不旋踵而倍之而三倍之十年之前已不啻十倍其數矣而今則需用益廣輸入愈盛利源之外注歲二千萬而強試問進口諸雜貨中砂糖而外尙有他物足與之爭衡者乎夫使其物而非爲吾之所固有則準交易之公理自不能不取之自他石油非吾國固有之物產乎何以一任其潛伏於窮崖荒磧之間而絕不之顧也何以涓滴之微悉仰諸異國歲捐數千萬之巨金而絕無吝色也夫石油幾爲人生所必需人類孳乳益衆使無有他物爲其償等而其功力亦足與之相敵者以代之則吾利之陰受其攫者亦將隨人類生生繼長增高而靡有底止焉然則補救之方宜知所務矣今謹就見聞所及足以資吾人勸告者不辭覼縷陳之

其一則石油需要將日益增加也石油燃燈在通都大邑幾如布帛菽粟習用之而無所奇及入偏僻荒遠之區則有求之而不可得者矣即或得之燈之構造粗陋有不獲完全應用者矣又或兩者皆備有以其易兆焚如之虞而不敢輕易嘗試者矣故自今而後鐵道四闢運輸便利見聞日廣民智愈瀹石油之供求其將倍蓰於今日有斷然者自以機力代人力發動之源有蒸汽有電氣有煤氣而石油亦居其一焉蒸汽機關用者雖衆然若資本不充地方隘狹所需之動力又無多則轉有不如用其他諸機爲得計者第電氣煤氣非有人爲治之於先則雖欲仰給焉而無所自若石油則取之即是耳故異日實業普興石油機關勢必爲社會所歡迎而石油消費之量亦將依之爲消長又可斷言也物之供燃燒者其類凡三木材石炭固體燃料也酒精石油液體燃料也煤氣氣體燃料也氣體燃料有限不具論固液兩者亦惟石炭與石油使用最多今試較而論之則石油有遠勝於石炭者數事價廉一也質輕二也易燃三也工省四也煤烟不生五也貯藏充實不占地位六也無爐滓故無拋棄之煩七也故近今列强軍艦多有議以石油代石炭者茲雖試驗伊始其成蹟頗佳後日推行益廣吾國勢必襲用之是則石油之於將來其當與石炭競勝於軍界者又可豫測也然之數者僅其大端耳若縷計之則有若滌垢者有若減摩者有若供油類之溶解者無不原本於石油其爲用實可殫述哉

其一則吾國石油蘊藏甚富也徵之於古自晉唐以來已有載之篇籍者博物志曰延壽縣南山石泉注爲溝其水有脂然之甚明謂之石漆酉陽雜俎曰高奴縣有石脂水膩浮水上採以膏車及燃燈又過庭錄云延州有石液生於水際其烟甚濃試製爲墨黑光如漆是數者以情狀言以效用言皆絕與今之石油相類（未完）

上海軍大臣書

來稿　（續）

（一）備巡江艦以資補助

屯田之制寓兵於農巡江艦之備寓兵於商也現腹地多處自宜多備新式砲艦以資防勦然度支困難製造匪易計惟多備巡江艦以濟之平時所屬招商局內往來商埠從事運業兼爲江面巡警一旦有事或輸送陸軍及軍用品或探報軍情以全軍事之聯絡如此設備不特對於財源之增進有無限裨益且於兵員之養成將士之練習亦有莫大之影響故各國創辦海軍即一面力圖商船會社之發達職此故也

（一）定軍制以肅軍紀

軍制者所以範圍軍人格守分職嚴肅軍紀者也軍隊不可無定制亦猶國家不可無律法也國無律法則國民不能一日相安軍無定制則軍人不能一日相治故各國創設海軍無不首重軍制以維持軍紀舉凡步伍之嚴肅統率之攸歸紀律之分守較然明若誓誥者固森不可犯即坐作進退飲食衣服諸微末事亦莫不有軌範之可循此各國海軍稱霸海上所由來也現我國海軍雖有興復之議然百事待舉軍制之定固非易易然長江既已編練艦隊勢不能不就長江範圍暫定軍制使將士各守分職各按紀律以致軌範之循習爲天職服從之性浹於天眞夫而後始能驅之禦敵驅之鎭亂前如湖北海軍經張文襄公提倡於前陳督整頓於後數年於茲而內容尤屬散漫無紀放縱無歸者由無軍制以範圍之故也可不愼哉

（一）立海兵團以資教練

近時講軍事者皆曰教練教者所以教其愛國心練者所以練其戰鬪力也若徒有教無練不足以制敵徒有練無教亦不足以制敵如日俄之戰日人知政府爲民而戰其利害與身家性命相關惟其知患也深故其禦患也猛是以戰勝於强大之俄此由有教有練也俄民徒以受政府之驅迫不知爲應盡義務貿然操戈雖有戰事而無戰心是以戰敗於弱小之日此由有練無教也若我國學堂初興教育尙未普及而從事軍役者半屬無賴之徒專爲謀生計也是又無教無練夫以有練無教之兵尙不堪戰役況無教無練者乎現飭編長江艦隊本爲鎭攝長江起見若不嚴加甄別切實教練聽此輩之無知無識者優游其間任性放縱不特不能防患備害反足爲患生害何也現匪類蔓延四方長江尤甚倘隨時應募潛迹其間煽惑儔類乘間竊發而海軍强力較陸倍甚篡奪數艦以縱橫上下勢恐難以遏禁利害攸關殊非淺鮮計惟先立兵團愼之以招募繼之以教練恩威並行務養成完全兵士資格然後撥充軍艦水兵俾一人有一人之用一軍有一軍之紀可戰可守可生可死而不可辱則干城之選得之腹心矣（完）

新刑律草案私議

（續）　宿遷劉伯昌

凡一般之侮辱罪待告訴而後論者也關於國交之罪所以必待告訴者因外國至於告訴必其侮辱不堪忍受而國交於是有妨害之虞故罰之也苟不待告訴而亦論其罪殊非被害者本意之所在其於保全國交無纖毫之益徒增刑罰之煩苛而已

質而言之此數條之律可删也不惟一百零七條至一百十二條之罪可删即一百十三十四二條亦可删也我刑律之處殺傷罪者不爲輕而外國代表者之生命身體在我刑律上不加重凡殺傷外國之代表者應照普通殺傷之罪一律處斷其加危害於外國君主大統領皇族止於暴行而未至傷害者應納之於第一百十五條中一款其對於外國君主大統領皇族有不敬之行爲者應納之於同條二款享此保護之益者限於親交之國犯罪之地限於在中國領土之內（第四條第一款亦應删去）再於第一百十五條之末附加本條之罪俟外國政府之請求而後論之一語以上云云係出鄙意特供獻于我立法當局者以備採擇夫審刑罰之量使適於所保護之法益而止立法者之責也得公平之法而守之無偏頗之虞吾國民之所希望也願立法者善體斯意删改此刑律草案之一節國民幸甚（完）

小說

寫中人　第十

裁判

（四十一）　（冷）

口中只叫道洞主洞主叫了幾聲果然鬼兒到了開了鐵柵進來見了湯哥問道你叫我做甚湯哥道你放了我罷我身邊還有五萬法郎情願拿了出來獻於洞主請洞主赦了我讓我做洞裏的奴隸罷鬼兒道你如今苦了湯哥道苦了苦了比那死的更苦眞是慘酷眞是殘忍鬼兒卻依然談笑道你還不知更有比你苦的人哩還有餓死了的你究竟還沒餓死湯哥道我想沒有的倘然有了這眞叫做天罰了鬼兒道你自己想現在這樣難道不是天罰麼湯哥道天罰天罰我也知道了我是個惡人我應當受這天罰鬼兒後面忽然走出一個人來說道你也知道天罰了你也知道自己是惡人了湯哥抬頭看時忽又叫道阿呀你不是個岩窟伯爵麼伯爵道我不是岩窟伯爵我是你以前的同事湯哥道我以前的同事是誰伯爵道是以前受着過你害的你還記得否二十四年前你在都門船上做司事的時候那船上的人可有我在那裏我爲你的緣故失了未婚之妻餓死了老年之父又身受了十四年土牢之災你難道忘了我麼我便是被你害的鄧都湯哥一聽鄧都二字忽然呀的一聲絕了氣了等了一回又醒了轉來伯爵又向他說道你既惡貫滿盈受了上天之罰合家離散你還不是悔悟竊了巴黎慈善事業的五百萬法郎遠逃不顧巴黎幾千萬貧民的死活你的心也可謂狠了我因此不得不取你到這裏拿還了他們如今我已替你送還慈善會會長了湯哥聽了更是且驚且愧叫道你眞是個天使眞是個神靈說後又倒在草堆上氣絕了伯爵回頭分付那鬼兒道你再給他一碟菜讓他吃後去罷那五萬法郎也不要他了伯爵便走了出去鬼兒便又給他一碟燒雞叵耐湯哥這時已餓的過分吃了兩口都吐出來了鬼兒便命人扶他出了洞外放在山路上湯哥這時如遇大赦心中甚是快活勉强走了兩步路也不認識力氣也沒有了一人只在山中徘徊後來出來了沒有後人卻不知道（未完）

上海信成銀行第四屆發給股息紅利廣告

本銀行本屆盈餘由股東會議決發給官利七釐紅利五厘茲定自三月初一起在本總行及北分行發給凡有股諸君請將息摺前往支取……

又啟

經理奉天撫順煤礦分銷廣告

南洋商報第一期出版廣告

南洋商報編輯處特白

交旨

二月二十四日 監國攝政王鈐章 軍機大臣欽奉 諭旨資政院奏敬陳速記學堂開辦情形一摺又奏呈進蔡錫勇所著傳音快字書一片知道了書留覽欽此 軍機大臣署名

監國攝政王鈐章 軍機大臣欽奉 諭旨御史玉春奏八旗開放兵丁月餉虧短數目並不一律請飭整頓一摺著值年旗轉傳各旗營查核妥議具奏欽此 軍機大臣署名

諭旨

二月二十二日奉 旨廣生德坤著以文職用慶鋐著以八品筆帖式用錫祿著以旗員用裁取緊缺道翰林院編修王會釐著照例用解餉奏留四川分省補用同知直隸州知州錫蔭著俟補缺後以應升之缺升用協理遼瀋道漢監察御史員缺著王寶田補授內閣蒙古侍讀員缺著與亮補授吏部文選司郎中員缺著崇彝補授擬補吏部筆帖式鐵成著准其補授升補奉天興京府知府都林布著准其升補保舉直隸候補知府周斂龢著照例用欽此

上諭 (北京電)

監國攝政王鈐章二月廿九日內閣抄奉

上諭山東濟南府知府員缺緊要著該撫於通省知府內揀員調補所遺員缺著鮑心增補授欽此 奕劻世續鹿傳霖假 那桐吳郁生

宮門抄 (同上)

二月廿九日 召見軍機

專電

◎外務部今晚（廿九日）密請各國報館派駐北京記者訪員讌飲 （念九日申刻北京專電）

◎理藩部召集蒙古各王公會議凡蒙古各部所用之鎗礮軍械等件概須購中國自行製造之物不准向外國採購以免或生交涉並足以挽回利權 （廿九日亥刻北京專電）

◎郵傳部見各報登載贛省向日本借款接濟九（九江府）南（南昌府）鐵路要需因特電詢贛撫馮汝騤是否確實立刻電覆 （廿九日亥刻北京專電）

◎憲政編查館議覆蒙古死罪人犯歸理藩部主稿出奏由大理院覆行審判奉 旨依議 （廿九日亥刻北京專電）

◎理藩部奏請添設左右丞缺未蒙 俞允又請設諮議員奉 旨准設 （廿九日戌刻北京專電）

◎日本領事照會粵督袁樹勛請弛不准香港各日報入口之禁 （廿九日戌刻廣州專電）

◎法國領事親赴佛山鎮（南海縣屬）因案提某妓鴇地方商民以其違約擅在內地提人大爲譁閧幾釀事端幸有人從中力勸始獲寧息 （廿九日戌刻廣州專電）

譯電

◎濤貝勒殿下二十七日夕由地洋丸輪船送無線電信致日皇寺內陸相及平田內相感謝其厚遇濤貝勒及侗公兩殿下之意 （廿八日午刻東京專電）

◎神戶電 今日（廿八日）六點四十分鐘大阪海岸忽有炸藥爆裂人口雖受傷無多而所損失者甚大有炸藥一百三十噸火後被風吹入躉船其受害最重者爲煤氣公司有七萬方尺煤氣走失一時大爲擾亂有拖船二隻內載炸藥五十噸悉行沉沒刻正擬設法撈救云

◎東京電 尼爾公司有炸藥五千箱今晨由德輪運至神戶忽然炸裂一時震及七英方里之遠岸上均遭其害房屋貨棧悉被損毀有兩大旅館一名東方一名圖衛（譯音）受損尤鉅

按東方旅館設在水岸邊圖衛則在山間可以俯瞰全城者也

是役死兩人傷人無算云

◎柏林電 山東鐵路公司付一千九百零九年利六厘（前兩年係四厘四分之三）並付前股東息五厘

◎倫敦電 德皇之次子費德烈携其夫人游耶路撒冷有德國信道士一千五百人歡迎云

◎倫敦電 英皇愛迭華第七擬不渡地中海即於三十號返倫敦云

要聞

○京師近信

▲榮相此次調禮學部正堂乃爲唐春卿所得極是最近政界一大秘密所在據最通消息者之言其遠因鐵與榮同志鐵既去位榮亦不安然其最近原因尙有二端趙熙之參奏教科書批謬及圖書局之辦理不善一也榮相自文襄薨後力反其所爲頗爲監國所不喜二也唐春卿開單名次本在第二公又素有此方正之名屢掌留學生廷試文衡故監國特沛恩施也

▲榮相既調之翌日禮部各司掌印往宅道喜榮特延入簽押房謝曰諸君偏勞兄弟實在有病方命學部中人擬稿請假而調補之命忽下諸君看兄弟如此情形明日若上去萬一叫起如何得了故仍不得不請假也是其請假實出眞病非以怨望頗有人見榮相似有喜色者其然豈其然耶

▲學部近年自辦考外殆無可記分科大學造端宏大而得不償失丁商理科皆耗費鉅萬而入學者寥寥榮相頗不謂然一日忽謂大學堂監督劉幼雲張文襄所辦三事吾初不謂然今決不辦矣三事者一分科大學一圖書館一□□□也劉問何故則以經費不足爲詞劉乃告之曰柳溪辦大學堂時年費二十萬今某繼之裁冗節用所費才十餘萬益以分科僅費三十萬所增者不過十萬耳奈何以爲多榮曰所增者僅十萬耶劉示以豫算榮乃默然

時

○新聞舊聞

▲學部堂官前經諭令會計司將分科大學第一年用款之預算先行列表以便籌備現聞會計司人員對於此表不甚明晰已由李侍郎自行參酌所有應購書籍圖畫以及模型並各科應備器具等約須百餘萬元其常年經費亦須一百五十萬兩有零業經列表與各堂會議俟妥定後即行具奏請飭度支部預爲籌備以期款項有着云

▲陸軍部近設之憲政籌備處郎以該部左右丞參爲總會辦各司長爲坐辦其各科事宜均由各科長兼充一概不支薪水以資撙節外間有擬派員司爲該處總辦之說殊屬不確

▲榮相辦理學務歷年於茲此次忽調禮尙殊出人意料之外據某鉅公云榮相管理學務前後厄於兩張（指張文達張文襄）一切設施改革前後均由兩張爲政去冬榮相進呈大學講義後已迭次乞休時張文襄尙在軍機力請監國慰留此次禮尙缺出故有是命

▲吏部唐侍郎景崇迭充留學生廷試總裁監國時與樞臣談及唐某學問之長故此次榮調禮部後各樞臣知上意所屬即以唐擬請升授得 旨報可此唐升授學部尙書之所由來也

譯聞

○無線電在中國各海口之成績 （譯字林西報）

近數十年電學機師研究無線電報者殫精竭慮欲發明此驚奇駭俗之創舉當時遂有麥可尼其人初次在英國海峽傳遞無線電報此爲近今思想最奇異之事迄今十有三年已可電達五千英里距離如此之遠而能通報無誤是發報機所用之流電非極大力量不可但自收報聽音各機製造完全熟練以後雖用極省之流電力亦能遠傳數千里之文報頃在太平洋中業經實驗多次無不通暢今有德國商船名格賴慈者於兩月前曾裝最新得力風根之法日微聲閃火機其發報之力既遠且足途中所經由星加坡上至橫濱以及回至香港均能與小呂宋青島上海並日本各報台隨時收發電報又每夜由香港以南電達青島計程一千一百英里中隔山路甚多經山路之電力較水程須增兩倍半即上海報台亦能於三百英里內與該船往返通報並可由上海接收格賴慈港電而轉至青島再由西貢至青島約二千英里其間有二百英里水程餘悉山路倘西貢有船僅設有兩馬力之報台而途中又有德艦間接即可轉電膠州此皆歷驗不爽者亦可見得力風根各新機之利用於中國各海口之成績矣

時評 一

國家之盛衰在人人才之消長在學今中國之學部除考試外無所事事然則中國之人才豈不可知哉宜其談及學堂而嗟經費之無着也（冷）

啓明吳淸川老太爺之遺囑
信成銀行第四屆發給股息紅利廣告
經理奉天撫順煤礦分銷廣告
南洋商報第一期出版廣告
南洋商報編輯處特白

天仙茶園

五飛圖

川山甲 盖北方 草上飛 雲中飛 滿天飛

廿八夜准演大寶蟾　廿九夜准演大飛人　三十夜准演三上吊

本園特請各國奬寶由五洲外洋來中國哲學天演家三界商閣光反時紳貴商閣下荷蒙賜顧本園謹白

虹口怡和廚房分此

醉僊樓菜館新張廣告

本樓開設在浙江路中小花園茶館南首即四馬路西三園後面石庫門三十四號洋樓特請內建築新式洋樓精緻上等廚司新製各色大菜席間陳設一應器具全新時新菜館供客宴賓一切伺候周到紳商貴客光顧價目格外克己請來坐談選擇吉期開張

蘇路公司開往龍華時刻表

（時刻表字跡模糊）

新劇場

新編連臺燈彩水法布景好戲

羣芳祝壽

本劇場特請名手編造全本三樓幻彩活動電光套月變翻泉彌燈更用空夜水法換景彩頭中仙節五色隨明變化無窮能刻劇子本月凡由意花繡成白連十降雲每起者有法洞新配彩雪久南雲片水空火下及時清現已升降第一本各種彩景日開演將特此預告

洛定納而洗片水係洗片最有力之料極準確之洗質凡膠片燈片卜羅馬哀特紙光紙須和以清水即可用之並不與膠片之有損害且配洗玻璃片不無害即不使瓶口走點亦性用所做出分少洗者無不塞之露和清意氣生美亦影之彰者能揭出所藏之處之出之影並不黑濃淡而已所有影中隱處者能揭出所過分如故意洗為之則聽用者之便此外水裝出售於不凝三住八十六洋行經理

代做告白處

告白有益商業盡人能知但告白做手不好不能動人與不登告白無異本主人有念及此因設代做告白處專用明白簡括動人之字替人代做告白所定筆資如下平常寫實告白每百字五角特別形容告白每百字一元與人辯論告白每百字二元如願試驗者請至滬甯車站對面進行社面談或寄信均可

新開 楊萬興土棧

本號開設英大馬路左首望平街口坐西朝東石庫門面自運大小洋藥各種川西雲土零躉照箱批發精製清陳公烟比衆公道已于元月十三日開班先行交易諸公光顧者請認招牌庶不致悞

信局寄購原班回件

上海允康人壽保險有限公司廣告

公司創設上海英界四川路二十六號專保華人壽險特定改良精密章程辦法較他公司保費克已賠款捷速投保者應知華人赴華人公司投保庶幾利不外溢闡體日堅本公司為優沾利益為宗旨南洋各埠沿江海各口岸以及內地均擬設分公司倘蒙海內同胞熱心歡迎可就近投保滿年獲加倍之鉅款賠償無中外隔閡之弊以期我同胞同沾美利共享壽宇倘蒙賜顧請至本公司接洽可也

保壽驗者創自西人乃聚財之妙道也近年中國風氣漸開拓力爭利權本公司全體華商組織招集股本銀五十萬兩呈請農工商部註冊總董業已成立

總董　李薇莊

議董　虞洽卿　丁价侯　金岑孫　國瑞璋　董杏蓀　關絅之

總經理　關絅之

總司理　徐生棠

同謹啓

費君玉照

湖州費君玉書 自來血保證書

角方不致悞

五洲大藥房主人鑒鄙人年少時因內人體弱服藥至今年冬間頓然身體瘦弱心腎不交服自來血數瓶頗見功效鄙人以服自來血之功向親友及鄰人介紹人人稱讚鄙人逐一告之為實貴藥房主人濟世之心鄙人參半購服藥品書確係寶物從前購服之藥皆無效真為中國醫界之功鄙人均以自來血贈人並聞英國及各埠紳商學界購買服用皆有效驗以貴藥房所製之藥實為中國醫藥界之光也今將照片一張寄上四寸照片以便登報仍請將照片寄回實所厚望

讀者諸君明鑒鄙人素患氣喘體弱身體不健...（細字模糊）

一小瓶一元二角每打十二元　每打二十元

認明全球老牌商標為記每瓶附五彩精工認眞券一張值洋一元

總發行所上海四馬路老巡捕房對門五洲大藥房抄登

真戒煙藥有出奇五大特色有證保洋壹千元

基督徒樂善會設上海三洋涇橋

保險戒烟醫局

一最誠實　本會之保險戒烟藥水純用戒烟藥品毫無嗎啡鴉片土灰在內本會敢保洋壹千元惟本會之戒烟藥水力可謂誠實之極矣

一最神妙　凡有嗎啡鴉片之戒烟藥必須在癮前一時服之方可抵癮本會戒烟藥水入口即能除烟癮

一最靈驗　凡有戒烟藥水服之有癮之後方可抵癮本會之保險戒烟藥水服之即能除癮

一最補益　凡服本會之保險戒烟藥水一月後氣力培增可謂補益之極矣

一最安善　無論烟癮輕重三日重癮七日無不斷絕除根可謂安善之極矣

○進局戒烟頭等元二等二十元三等四十元四等七元

○買藥自戒大瓶八角中瓶元一

戒烟善後補藥水每瓶元　補腦壯神藥水每瓶　補腦安睡藥水每瓶五角

遠埠函購原班回件另設分局特別酬勞

棧房基召租

茲有高大三層樓洋房座內乘隔好房間百號坐落英界二洋涇橋東首交通利便最宜旅館且一切裝修齊整如有合意者請移玉至興仁里鎮昌庄內面洽可也

鎮江造紙股份有限公司股東聲明

尹克昌等因創辦人大違商律抗匿實帳等情疊控各大憲在案現蒙農工商部一再批示云據稟抗帳不交等情業經抄錄前後來稟再咨江督切札上海道迅速秉公查辦到日再行批示此批又稟悉已據情咨行江督飭滬道暨上海商會併案核辦矣此批等因現靜候秉公查辦案未結時若竟用強迫之手段蔑視王章恐于未便特此預白

漢冶萍總公司照章發息廣告

本公司定章三月底發息請各股東自三月廿九日起持息單至斜橋本公司支取倘有執持漢廠老股票及老股收條者務望先期換票以憑到期一體付息諸惟公鑒

漢冶萍總公司謹啓

北京　代理處：鄭煤　漢口林竹　鄭君

咬髮癬藥

本藥房專治此症靈驗異常每瓶大洋四角每洋三瓶上海盆湯弄集益里對門人壽醫藥室主人親自監製

南洋第一次勸業協贊會招待通信所廣告

本所擔任南洋勸業會招待通信事宜專為便利交通起見無論各埠農工商界出品均可設法運送至南京會場或租賃房屋竭力協贊凡欲介紹陳賽品物者務請來所面商

奇方○○○可以斷根

（以下細字模糊）

法大馬路新劇場

得律風一千七百五十二號

三十夜特請京都內廷供奉一齣登臺新添五色電光奇巧佈景畫圖

小子和老供奉三麻子

黃菊花 李盖天 馮志 張長林 黃鳳林 趙黑雲 一碧 周連 廖月

學堂文明新劇血淚碑

三馬路新建文明大舞臺戲園

新裝電話五百九十五號

三十夜特請京都內廷供奉全部新添電光佈景活動大轉舞臺

劉永春 趙如泉 呂月樵 趙如泉

全本目蓮救母　遊十殿　大轉舞臺

小花園南鼎雅集告白

儒醫留滬

王君子松皖南名士也家學淵源幼精岐黃之術兼時疫雜症無不應手奇效茲者於逢滬上同胞凡欲求良醫者請往試之方信予言不謬也

謝筠亭　汪嫏清　吳鶴峯　黃榮桂　汪蘭庭　孫琢如　余鵬卿　程堯丞　鄭良卿　葉文滬

寓白克路中泥城橋恒清里第二弄八百四十號

新(法)劇(商)場

三十夜演

小子和　老供奉　三麻子

明海山　林顰卿　趙小廉　大奎官　李慶棠　陳俊庭

廖連卿　一陣風　周鳳林　碧月花　蔣硯香　陳祥元

學堂文明新劇 血淚碑

趙小廉　張桂軒　林顰卿

雙蓋光　屏翠武　山慶奎

虹口海寗路鳴盛梨園

新聘超等名女伶登台

三十日正本

三合杜十娘

明珠雙出頭

寶劍

賣花仔扮盲妹

日戲：超等四角　頭等三角　二等二角　起碼一角

夜戲：超等六角　頭等四角　二等三角　起碼二角

俱大洋

番菜

乍浦路十七號

本館所備大菜外添五色點心等每客洋五角拆分每份三五角鮮材料小碗一取新饌每份館均可不論多少來館遊客名實

商辦新舞臺

十三日戲助中國女公學經費

三十夜頌好戲

新排改良雙飛奇案 新式女子寄

羣仙茶園

二月三十夜演

小琴仙 白文奎 一陣風 小桂亭 尹月仙 金月寶 尹寶月 蓬仙 小春 金處蘭

取榮陽 演三娘子 風勳關 拾玉鐲 頌酒 演大城 解洲 女起解 四張刺 本祥馬

奇珍樓廣告

本樓開設街三十餘年辦酒席海鮮實中西各色食品精製各種糖果茶點禮物俱全遷移二十八日準於閏月二十八日開張商賈賜顧可也

春貴茶園

三十夜正三角三角名角合演好戲

高玉喜 楊壽來 小順泉 李喜雲 王寶山 一盞燈 馬嘉春 常俊恒 貴嘉祥 陳盞竇 一順承 李少棠

陰審潘洪 御團救子 金殿教娘 俊奎城 魁武黃鶴樓 徐春奴 鎮奎恒 秦雲馬女 瑞本五 百歲 禿奎得狀元

新劇場

新排新劇

血淚碑

廿八夜頭本　廿九夜二本　三十夜三本　初一夜四本

天仙茶園

二月三十日戲每位洋一角

王寶山 呂長春 韓明 金祥云 小盞仙 袁子登 一紅生 王根全 紫雪奎 王燕 方全 李佩 章振

河珠 三叉 項口 斬子 玉林 計戲 里駒 雙火 巧虎 伐白 宿夜 慶

夜戲外請清客串合演拿手好戲

（以下演員細字模糊）

滬寗火車開行時刻表

由上海開至南京

由南京開至上海

（時刻表字跡模糊，僅可辨站名：上海、南翔、崑山、蘇州、無錫、常州、鎮江、南京）

滬杭火車開行時刻表

由上海至閘口時刻表

由閘口至上海時刻表

（時刻表字跡模糊，僅可辨站名：上海、嘉善、嘉興、松江、硤石、閘口）

上海郵政局截止收信時刻

無更改之單

有更改之單

凡有信件遲誤寄遞可即來函本館郵務長代查以免遺擱

外國輪船出口日期

二月廿九日禮拜五進口

二月三十日禮拜六出口

三月初一日禮拜日出口

三月初二日禮拜一出口

三月初三日禮拜二出口

（各輪船名、往埠、公司細字模糊）

參茸珠朮海狗腎汁壯陽廣嗣金丹

此丹專治老年陽衰少年斲喪以及抱病不舉不堅洩而不射或少年誤犯手淫成後天虧損等症服之壯陽暖腎固精滋陰益命門之眞火療氣血之虛寒腎經既足諸恙悉平冬不畏冷夏不畏熱書飲娛夫婦愛情從此倍篤且能可保險身體轉弱爲强各省治愈謝函一百餘件皆有民局郵局圖章爲證以表神驗奉勸諸君須認明辦香廬牌號五開間門面方是的眞一開間便是假冒每兩兩元雙料二十八元每盒五元 上海盆湯弄過絲業會館寧波路口五開間門面崔氏辦香廬藥室啟

本發行所爲□心血秘製壯陽種子廣嗣金丹方用出山吉林人參鹿茸虎筋海狗腎汁等品先製陽痿少年精竭之人一試驗無不回天再造乃敢面問世蓋本廬之名譽關係太大不得不慎重再三不致以鄉愚騙取錢財更有比衆不同之神功效驗精神勇猛發奮

立除烟癮

廣東彭壽堂始創參茸龍涎香發四草戒烟長生丹萬試萬靈○速來嘗試○近因藥料騰昂將次加價有志戒脫幸勿再誤

本堂秘製戒烟長生丹具靈效之神速可以推倒天下之戒烟藥無論癮之大小身之强弱一服此丹立刻烟癮頓除百病不生次日烟癮烟檢悉從大便而下此乃人之可以自驗者故多年老癮去如反掌歷年得此戒除者不知凡幾其初戒也開胃提神固無痰喘燥泄半月則人肥氣壯盡除枯槁容顏戒斷後轉弱爲强更能腎元充肉是誠戒烟藥中第一妥速靈效者即未戒者間服亦能除痰隨時尤可頂癮並治氣痛癆瘵遺精痰疾每服一粒立效如神烟癮一錢服丹一盒每盒一元每打十二盒十元此丸性味之和平功效之雄大無論何種藥品斷不能及較市上各藥大相天淵遠近嘉許異口同聲服者鑑焉

要另有珍珠嫩面神仙散專治男女烟客青黑面色枯槁酒刺粉刺雀斑紅點等類搽擦數次異有返老還童之妙最奇者烟容枯黃立變紅潤雀斑粉刺立能消滅面色青黑立轉嬌嫩諸般瘡癬立刻見功當此禁煙時代尤爲無上妙品此散力大效速與他家不同大瓶六角小瓶三角 上海拋球場南首河南路廣東彭壽堂啓

寶山清丈局蘇君海若保證自來血治愈咯血飲食頓增之惠書

五洲大藥房諸位先生台鑒敬啓者鄙人素來頑軀强健自甲辰春肄業寶山縣學堂數載以來體亦無恙至丁未畢業遂入寶山清丈局任事不數日忽患咯血症劇甚屢屢請醫診治迄今雖漸有起色然頑軀因之大弱是恙乃時發時止頗爲焦灼前日接得友人邵耐盦黃白痴自滬來函述及貴藥房之自來血功效偉并贈余兩瓶勸鄙人服鄙人即遵命行之不料服後未及一旬而血已立止飲食頓增鄙人不禁歡欣鼓舞爲之馨香禱祝者也于此可見自來血之關係肺症誠非淺鮮然不特鄙病已哉如同病諸君子不信請嘗試之始知鄙人之言不謬也特此鳴謝敬請大安 寶山清丈局蘇海若頓

二十元 小號一元二角每打十二元 託司函購原班回件 諸公光顧請認明全球商標每瓶加附五彩認眞券一張値洋一角方不致誤 總發行所上海四馬路老巡捕房對門五洲大藥房抄登

辦香廬崔製半夏認明五開間門面辦香廬牌號方是的眞

辦香廬牌號五開間門面方是的眞(無誤) 一開間門面便是假冒 本廬本以忠厚爲懷不忍不留餘地因假冒之家亦混稱根德里口移來明明淆亂黑白欺人太過伏望

中外采藥諸君格外小心格外謹愼○上海盆湯弄絲業會館(寧波路口)五開間門面辦香廬崔宗武啓○京路根德里內總發行所

假冒必多

本廬創製消痰半夏哮喘氣急仙丹參茸虎筋海狗腎壯陽廣嗣金丹九種心胃氣痛必愈丹等久已中外馳名無庸縷述但著名之藥假冒必多外埠購藥諸君無從辨別眞僞而藥丸又非他物可比差之毫釐謬以千里爲此特登報廣告凡進盆湯弄必須走過絲業會館認明

萬國第一 九州靈驗 耳聾聖品

京都天寶齋(耳聾痿痧)◎三有兩齋◎即出立聽◎永不復發◎上海二馬路北鼎新里內第二石庫門京都天寶齋發兌

凡患耳聾一症皆因腎水虛弱相火上炎或因鬱火傷肝以致耳鳴耳聾耳痛耳癢等症本齋家藏良方屢蒙官紳試驗故出而問世弗從漁利己也善治男女老幼久年初起一症服此一二盒立覺血氣調和呼吸靈捷神異陰生津液退浮火除乳熱雖十年念年舊症服此九一二盒見奇功極驗之二三料無不驗後聽眞乃第一聖品每盒一元每料六盒五元不應立有包退還洋以昭信實如兩耳挖損再吹八寶吹耳散無不立愈每瓶洋七角效驗妙藥包可斷根

眞人參鹿茸海狗腎延壽丸 眞靈芝野朮

大補氣豐壯陽種子奇驗無比 骨髓腎固精神效莫敵

海大陸藥房秘製參茸芝朮海狗腎壯陽種子延壽丸方眞料足耐效產分故遠近証書山積足見其功力之大有口皆碑

本藥房備得良化學工方不惜重用海狗腎枝大人參鹿茸血片野朮天生黃山芝以爲君佐

各種滋補妙品煞費去渣取其精液爲丸藥少勝多丸小力大專治陽痿不舉精寒無子見色即洩未交先流夢遺滑精耳鳴目花四肢無力面黃肌瘦諸虛百損五勞七傷等症無不其效如神最奇者久患陽痿之人一服此丸立能轉弱爲强精神頓加百倍元陽壯健耐久不倦神勇奮發由書歡娛異有出神入化之妙延壽廣嗣之功妙在藥性調而不滑滋而不膩健服一月百病不生精髓充滿冬天手足不冷夏日身體不熱故常服最能補命門安五臟壯筋骨益氣血烏鬚黑髮轉老還童試驗百發百中眞水火既濟之良方卻病延年種子之秘寶也每瓶雙料二元每打十二瓶念元單料減半如用雙料取效更速另有參茸芝朮海狗腎壯陽種子膏每瓶四元小瓶二元功同丸而尤速如丸酒並用最妙外貼緩腎壯陽種子膏取效更加神妙每對二元四角可貼三十六天 上海四馬路望平街大陸藥房啓

B. A. S. F. 愛禮司洋行

德地顏兩最奇中數年名　信極永變倘數愈廣客須補上上均馬及司籌不　經禮行天款 12
國沙名料正運國十奕已貴用頭久每出年推　賜認上及瓶有韓愛洋記致中理司上津
拔名稱及假銷有餘馳久客貨等不年之年愈貴顧明箱認上貼號禮行鹿復國愛洋海電

美國眼科畢業德士醫生

光學博士 美政府獎賞畢業文憑

南京路廿九號 江西路轉角 美國德士醫生 精配眼鏡

敦者左醫生驗光之精詳裝配之特色久已馳名今乃幫來新式眼鏡男女新式眼鏡並用格致晶片黑白藍片近光遠光老光平光及各種時式精巧金銀邊軟硬腳離鼻等類一應具全倫敦價目克己不賜取驗費

CHINESE ENGINEERS

Some Chinese young men are studying Engineering in America and in England. Some are studying in Chefoo, Hankow, Shanghai, and other cities of China with the INTERNATIONAL CORRESPONDENCE SCHOOLS. Many young men who cannot go abroad to study are studying an hour or two every day at home with the I.C.S. YOU can do this. Write and tell us what position you want to prepare for and we will send a free book describing the I.C.S. method.

Electrical Engineering
Civil Engineering
Commercial Law
Navigation
Illustrating
Chemistry
Railroad Construction
Mining Engineering
Textile Manufacture
Electric Lighting
Architecture
Surveying
Mechanical Engineering
Mechanical Drawing
Marine Engineering
Bookkeeping
Stenography
Teaching

You are invited to call or write for full particulars.

Address:
CHINA AGENCY, I. C. S.
OFFICE NO. 5,
11c NANKING ROAD
SHANGHAI

德華銀行

總行在上海分設伯林加爾各搭漢堡漢口香港神戶北京新加坡天津濟南青島橫濱等處資本七百九十萬兩創始於一千八百八十九年利息活存款周二厘存款有定期者可向本行詢問兼做各處匯兌總經理萬苟君

新開萬國走冰遊戲公司廣告

本公司開設上海美租界外虹橋東首運用新法能使身體剛强人人易學尚有遊戲中之有益也如有諸君無論男女不論中外男女諸君均可本公司設明立即使人教授伏望擇二月念二日起上午十點鐘至十二點鐘下午二點鐘至四點鐘止每逢禮拜日停演餘外風雨無阻價目每位五角禮拜四禮拜六及禮拜日即華

高德醫生

上海大馬路第三十六號

光學專家

善製眼鏡 精治目患

諸君所載之眼鏡可曾驗光學醫生則過選如否往自惟之鏡至往之目延者年疾失光患有本然既宜目之者尤茲戴式行新克明目托力以新而鏡片不補之力之天是稱挽同按然其眼光線此過格致形片各式瀏觀四然眾目當出尤物非平自色況較做面人堅能喻各著因此外炎不口中賜素要倘蒙壹數取驗生敬款恒醫

新刊普加刺紙批發

本埠寄售印彩票紙成投照片普加刺紙價格如外克巳鑄蒙眼廳面至小號西請江印路順利務代啓局

兩全具美

茲者仿造西法研究益精因布外人之厚利挽回中國之富權自製金銀邊各種眼鏡及無邊眼鏡新發明離鼻照鏡可免壓鼻生痕鉤耳生脈折腳眼鏡貝殼玲巧簡便比衆不同並用新式格致晶片黑白藍片近光老光平光均經醫生考驗無論年老年輕均能保護目光養目精神如看驗眼光不取分文配換鏡片其價格外克己以廣招徠洋鏡翠紅藍寶石眞金戒每只八元半鑽翠珠實彈簧眞金耳圈每付洋十元眞金挖耳每支三元以上之價均是起碼各樣翠金銀首飾花色繁多不及細詳各貨價廉物美以圖推廣創一不二老少無欺倘蒙賜顧請認明上海二馬路西口大馬路分設蘇州閶門外馬路石路口全昌金鋪號自造各種金銀首飾眼鏡均用本金足赤熔就並非洋金全自來賓石珠翠均可代鑲修新電鍍金銀拷毛鑿花雕刻中外字樣一應俱全倘來樣定造無有式樣不能或請臨一觀可知中外特別之樣工藝想熱心同胞必審諒於此組國圖强欣所望也

京都上會館 嫩面玉容散

丸散治男女面卜油膩黑氣瘢色酒刺雀斑暗晦等患每髮搽擦○然滋嫦出耕品香興翳額妙二也每瓶大洋六角每照料洋四瓶每料三角分二每瓶上海馬路中市

21

SATRAP

專銷照相各種乾片史脫而伯廠專造照相及化學紙如蒙詢問乞函告德國鉛脫倫堡

Chemische Fabrik auf Aktien (vorm. E. Schering)
Photographische Abteilung CHARLOTTENBURG, Tegeler Weg

6

貢司登上機器廠

本廠機器專造造磚機器開創于德國己三十餘年如蒙詢問價目請函告上開洋文廠名及地址以便寄呈圖樓此白

2

德國公司

Stahlwerks-Verband Aktiengesellschaft
Düsseldorf
CARLOWITZ & Co., AGENTEN CHINA

司德公司爲德國興聯合之大鋼廠每年出鋼十二兆價值八十兆金磅專銷下列各項材料(一)半成鋼(鋼板鋼條等)(二)鐵路材料(車軌枕木魚尾板等)(三)建造材料(鋼鐵管等)本廠所出之材料精美無比爲世界之最有名者即一千九百零七年運出口者計五兆五十八萬四千一百另九噸計半成鋼一兆五十五萬七千八百七十三噸鐵路材料二兆三十二萬七千三百六十二噸建造材料一兆六十九萬八千八百七十五噸 中國總經理上海禮和洋行

漢冶萍總公司照章發息廣告

南洋第一次勸業協贊會招待通信所廣告

地方要聞

○蘇省各州縣之陋規擬裁作公款

蘇省各州縣屬向有之上下忙漕地丁各項規費現奉大部咨飭略謂各省籌辦立憲新政各項需款浩繁邇來加以庫款支絀一時籌款維艱所有州縣漕忙案內應辦奏銷等項各種陋規歷來糜費頗鉅茲値經費缺乏之際亟應一律裁汰歸併公款以備撥助地方新政公益之用云云刻經撫憲寶中丞聞咨因即通札各縣細查各項規費數目尅日造冊詳報以便專案咨報大部

○湖北諮議局正議長辭職

湖北諮議局正議長吳慶燾前因議員某等反對政見即存退志其時正在會期中故未堅迨後意見日深排擠愈力吳議長孤立無援勉强延至閉會年終即赴江西寄寓現仍未曾返鄂而議員中具惡感情者頗不乏人吳議長當於日前爲正式呈請辭職之舉現聞議員中擬舉副議長湯化龍夏壽康一人升正議長所遺之副議長有舉常駐議員呂逵先之說一俟開會即可發表惟定章議長不能中途無故辭職今不幸而創之於湖北諮議局其關係固不僅一人之進退而已他日門戶之見黨派之分必愈出愈奇而不可底止也

○皖撫籌畫銅官贖欵

蕪湖關道李梅坡觀察前日奉皖撫朱中丞電飭略謂蕪湖關每年應解京協各餉共有若干擬在此欵項下提出十萬兩爲贖銅官山礦之需幷電復云云

○瑞制軍政見之先聲

▲新任鄂督瑞莘儒制軍於前日抵省幷未受篆惟已入署所有文武均隨時禀見次日即拜護院楊藩垂詢湖北一切治理旋即仍坐馬車拜會八省土膏大臣柯侍郎逢時並至在任各司道處投刺謝步定期二十五日接印

▲瑞制軍抵鄂後即注重輿論於二十三日特派戈什子漢口報界發行所除定滬上有名譽有價値之報紙數種外並令漢口宗旨正大各報館逐日送閱一份以資瀏覽而廣見聞

▲駐漢各國領事官近來深知中國官場俗禮每逢新官上任必往道賀然非司道等員不得親拜此種習氣亦印於外人腦筋瑞制軍抵鄂後英領事官法磊斯氏當日即乘坐小火輪渡江赴督轅道賀制軍即行接見茗談一小時始行送別

▲湖北官錢局籤捐局盈餘最多雖迭奉當道飭提濟用各項支每月旋取旋生此邦人士多謂爲積實盈取之不盡用之不竭當此二差者非督撫親信之員莫能望想所以總會辦多則年餘一換少則數月一換雖窮至倚貸無門者必滿載而歸惟官錢局總辦高道松如任事有年因張文襄督鄂時挪用過多此欵虛懸無着故高道得以久於其位然私產地皮莫可數計聞瑞制軍善於理財此中情形早有所聞擬將官錢籤捐兩局詳細盤查並調驗彩票紅票錢票銀元票各種字根並調查出入總數及兌換各賬嚴提中飽移作辦理新政經費以杜隱飾而示整頓云

○福州破獲舊紫鸞烟案詳情

福州南台田墻舊紫鸞妓院近新來一妓閩中官場多狎昵之妓喚阿芙蓉且以供客吸烟霞癖者益喜過從而妓恃有官場爲奧援雖明知烟禁森嚴而開燈亦無忌憚詎本十九夜竟爲橋南去毒四局調查部所破獲方破獲時安樂社某甲有欲爲之說情者經該調查員陳劉等嚴辭拒絕並即報由四局局長鄭君季明向去毒總社社長楊芸閣太史面請照章懲辦楊太史面請閩臬鹿粹齋廉訪飭將該妓院全座標封以垂炯戒鹿廉訪即飭警務總局立即照封詎該妓手脚極能通靈竟能運動警務提調賴墨樵爲之担票鹿臬台謂該院係有數家共住若因該妓一家開燈標封全座勢必累及無辜應分別查明確係某櫊開燈然後但封某櫊以免株累云云鹿臬台幾爲所朦聳去毒總社及去毒四局各團體聞此消息大爲譁噪謂此案如官場爲之左袒不肯照章嚴辦閩省去毒前途必更不可問因力請社長楊太史主持力爭俾免破壞烟禁該妓等復牽一羣姊妹花赴南野廬（鄭之別墅）環求鄭君季明免予標封全座鄭以禁烟要政萬難徇縱倘不照章辦理必不足以儆將來故仍力與警局姚總巡疊次交涉姚亦力誓其無他率以該社長之力得請臬憲飭將該妓院全座標封延至本念四五始得實行封迄此四五日中所有禁烟團體如臨大敵如對外交始終堅持不知費多少唇舌始得奏厥膚功嗚呼禁烟何事娼妓何人藉其背官吏爲之奧援何至使當事者有如是之棘手也

○湖北督署之風箏談

日前督署雜役因放風箏與染坊互鬨警察局員辦理不公事爲楊護督所聞大爲震怒立飭巡警道及江夏縣究辦札文謂本護部堂訪聞本署雜役於本月初二日在外因放風箏與城外染坊鋪夥爭毆巡警分局有將鋪夥拘押情事當即査明滋事雜役盧得勝陶匠郭裁縫張金榮譚二孫二等六名現已按名發交該縣拘拿應由由縣訊明有無倚勢招搖情事從嚴懲辦分別遞籍管束至巡警之設本爲保衛地方起見該區巡官警轄區內既有違犯警章互相爭毆之人自應照章各予懲辦何以僅將民人拘押雖查明旋即釋放亦難保無偏徇情弊並應由巡警道確切查明嚴予懲處以昭公允云云刻已由江夏縣將肇事之雜役分別枷責一並遞解原籍管束至警局某區委亦經巡警道査實情節權即撤差以示薄懲云

○各部之與閩省

▲部限裁撤標營　日前陸軍部咨到閩省限所有標營於宣統二年內先裁三分之二至宣統六年一律撤盡即以本省徵兵充補其餘營官隊長亦須由本省學堂出身方得充當云云已由院飭督練處查照辦理矣

▲部催調任統計表　前經部奏各省調缺情弊經飭各省將官缺調任人員若干彙作統計表以便考校茲已到閩聞尚方伯已飭趕辦矣

▲電飭松督物色海軍人才　北京海軍籌辦處以現在整頓海軍須先物色人才爲入手日前電致閩督就本省水師將領中擇有材識卓異人員即行咨送到京由該處帶領引見以備錄用等因松督接電後已留心物色矣

○河南政界要聞

▲洛潼鐵路總理劉小岩右丞令正曾經來汴旋以部務繁多未久即仍北上日下因開工在即所有工程已經招人投標承攬特電請劉總理於十七日蒞汴決議一切應辦事宜藉免隕越

▲清理財政局以試辦預算爲屬創舉各州縣於政法統計之學未識門徑其困難情形非有員爲之佐理難以清厘因會同藩司法政學堂監督擬就法政學堂設財政講習所招考同通州縣佐貳人員入所研究四個月畢業後派赴各縣襄理造表事務云

▲撫院日前具奏前署洛陽縣知縣已革候補知縣胡金淦在洛陽任內創設師範傳習所捐廉銀一千一百餘兩核與請獎之例相符懇恩俯准給予好義急公字樣令其自行建坊以昭激勸已奉硃批允行該部知道

地方通信

○南京通信

▲故督後裔請頒䘏典　已故前雲貴總督潘鐸（江甯人）後裔潘某日昨上書甯藩司瀝陳伊祖在任殉難情形禀祈轉詳江督准予入奏頒給䘏典經樊方伯許可旋批准聽候轉詳矣

▲元甯兩縣赴鄉勘圩　元甯兩縣圩田頃因連日大雨冰雪爲災山洪直注堤埂均被冲塌所種麥苗宛在中央顆粒無望鄉民紛紛晉城報告災狀其愁慘不可言喻李茹眞李幹甫兩大令以春荒已經現象亟應保障圩堤俾秧苗可以及時栽種特於日昨會同閶紳親往察勘一面禀請上憲設法籌款趕飭修築以保秋收云云

▲江督與辦米委員之忿恚　去年大水爲災曾經江督向上海大清銀行借銀六十萬以三十萬購買雜糧赴海州所屬接濟災區以三十萬買米充揚屬裏下河平糶及補足省垣倉厫當派知縣秦令基汪令培標陳令庚劉令文煜等赴蕪採買詎該委等辦理不善至今尚未竣事計欠繳米一萬餘石日昨因撿米開局平糶遍查各倉幾於顆粒俱無究其緣由皆因該委等貽誤聞江督張制軍大發威怒以米價久經給發現已半年有餘未據繳足顯有騰挪弊混對於該委等太息痛恨恐無良結果云

○鎮江通信

▲鎮紳請毀游塘垻　去歲鎮屬金壇溧陽兩縣蛟水爲患淹沒田廬無數被災之處極廣現經該兩縣紳士聯名具禀蘇撫謂鎮屬前數十年並無水患近數十年則水患迭見推究原因實由壇溧宜荆交界地方築有游塘垻之故當該垻未築之先茅山方山黄金壩及宜荆諸山之水皆有所去向而不至壅塞祇荆溪稍受其患迨該垻築成旣據上游之勢則諸山之水流行迂緩而壇溧不啻中水之窩徙陽亦大受影響應請將該垻拆毀以除水患云云聞寶中丞據禀已札委傳振海刺史前往該處查勘並會同紳士籌議一切矣

▲饑民紛紛過境　鎮郡近來到有江北饑民四五百人業於二十四五兩日由丹徒縣派差雇舟遣送回籍詎二十五日午後又到有淮徐饑民一百餘人二十六日又來饑民二百餘人二十七日又續到饑民一百六七十人均經官紳設法按名酌給錢文若干連日各善堂亦照舊開厰放粥始得安然無事惟近來江干無船可雇不能載送出境故仍有多數饑民逗留鎮地

○蘇州通信

▲蘇省驗捐核獎處禀報撤銷　蘇省驗捐上年奉江督蘇撫奏請停止後因各捐生報捐獎典多未核定乃將該捐局報明改爲驗捐核獎處現已次第覆核竣事當經總辦錢伯英觀察會同局委陳福奎參軍將捐獎各冊分別造送撫轅一面禀報省憲於二十八日將該處裁撤飭差矣

▲派員管解京餉　蘇撫寶中丞現因本屆春季京餉應奉大部咨催京官待欵孔殷故由中丞即將此項餉欵籌備齊集特委范一鸝大令一路管解赴都交部收納刻聞大令有回京承襲佐領事之職已於二十八日禀知束裝北上云

▲待質所押犯聚賭互毆　吳縣待質所素無管理之法近自巡警總辦汪觀察訪拿之某痞棍奉押入所後與同押各犯半爲故交該棍遂肆行無忌糾集衆犯日以聚賭爲樂喝雉呼盧輸贏頗鉅一若忘其爲縲紲之中也者昨晚不知何故忽與某犯在賭席上大肆怨爭互相鬨毆各犯遂扭作一團一時人聲喧譁管役驚惶無措後經竭力解散始復寧靜云

▲師船登抵債物耶　蘇省飛划水師第五營後哨哨官徐茂祥哨下之某號船長王起勝向在橫涇駐防到差以來日以需索鄉民爲事除擄括敲詐不計外又積欠該鎮居民及大小各店鋪貨物甚夥聲名甚是惡劣近被該營管帶彭守我訪聞立即將該船長調蘇撤差詎衆鄉民以王債壘白紙一經赴蘇必如黃鶴之一去不返故相率將其師船扣住欲令持錢來贖始准放行爭吵數日後經徐副哨担任代還方得解纜回省云

○釐員奉飭留辦　車坊釐局委員去年奉省憲委程伯棠大令到差後整頓捐數頗有盈餘現値年期已滿特經蘇藩司會同牙厘局札飭程大令再行留辦一年以資熟手而獎有功

時評二

禁烟期迫各土商感困積烟土以居奇以爲十年期滿當可大發財也抑知禁烟期滿以後無論何人皆不許吸食家有烟土者定以應得之罪與私藏軍火者無異奉勸營商者勿利令智昏也（笑）

中國書畫研究會廣告

本會設小花園商餘雅集專上海上書畫家咸集與到合作寄售凡有徵求書畫者可至本會交件照潤格付給其有特別之件並可面議以省尋訪之勞再本會會友另備簡章如有欲入會研究者自當歡迎此佈

光學之保證

世人患目以及眼炎等症多由於所帶眼鏡不合目光以致發生種種目疾滬上苦無眼科專家實爲缺點近有美國著名眼科畢業光學專家德士君攜其夫人由美來滬其夫婦均領有美政府獎給畢業文憑專配目光悉手製故尤爲得未曾有鄙人曾親往請其配製眼鏡不獨光線甚準而且舊時目患悉除洵不愧爲光學專家矣用誌數語以爲保證云爾　德士君現寓英大馬路廿九號即江西路轉角　沈仲禮　啓

上海製帽有限公司

本主人遊歷五洲深得最新之法精造各式草帽冬季各種呢帽故於去年設廠製造工精物美新奇異樣價較外洋所來格外便宜茲已開車陳售

謹告烟界

見實藥實有大功於天下故能如此神速尚餘二……有靈丹賜醒我烟魔債知誰由來異履不相同集製長生奪化工寄語宦遊同病者回頭盡在此丹中

中國書畫研究會廣告

先學之保證

上海製帽有限公司

謹告烟界

本埠新聞

紀事

○蘇路公司股東會續紀

昨日下午一時蘇路仍在江蘇教育總會繼續開會先將昨日股東提議事件未及決議之意見書宣布(一)鎭江股東任筱漁速集股本意見書(二)松江股東朱掄黃催發息意見書(三)松江股東張敬垣等較準行車時刻減輕運費意見書(四)旅浙江蘇鐵路協會意見書(五)靑浦股東陳天麟請築珠家閣支綫意見書次選舉總理當選者仍爲王丹揆總理得二千一百三十八權王總理聲明不能續任請更舉且謂先有電致郵部郵部業有覆電如下

蘇路公司鑒據王總理有電稱本月二十八日股東常會照章更舉總協理淸穆聲明不能續任請電飭公司另舉呈報以便奏派等語特電杏希卽妥商電復郵傳部勸

衆股東均言大衆公舉實無法取銷加一次投票無效嗣後投票俱不足准又有一股東言蘇路有南線北線南線已成尙未見實效總理不宜引退遂由全體公決仍請王總理續任俟舉定協理由股東會電覆郵傳部

選舉協理　昨日會塲有人提出公司節省經費南線已成可減少協理爲一總理一協理者經股東討論決議實行選協理一人當選者爲張季直先生得二千零八十四權仍任協理

選舉總協理畢遂由股東全體擬電覆部如下

北京郵傳部農工商部鈞鑒蘇路總協理四年任滿照章更舉本屆股東常會分次選舉仍選定王淸穆爲總理得二千一百三十八權張謇爲協理得二千零八十四權再南線工程已竣總協理允注重北線所有南北協理不再續舉合幷陳明除由公司呈請奏派外謹先電聞蘇路股東公叩

又舉董事　公司董事局五人中簽退二人　錢選靑　張宏軒　留任者三人　吳訥士　宣子野　季子雲　復有股東提議協理既經減少董事亦應減額請改爲四人今日但舉補一人衆皆贊成復由總理請決全體起立遂投票選定錢選靑君得一千一百六十七權仍爲董事足四人之額

選監査員　顧馨一七百八十五權　祁兕廷七百六十六權

次多數　陶湛春七百權　曹秉仁四百十五權

後女股東王謝長達因去年行開東禮未曾招待女賓實招待員不周之咎嗣後應囑站員格外謹愼

股東又提議現股東已以息作股董事監査似亦宜以薪作股惟如何決定辦法請總理與各董事各監査員商酌定之遂散會

○救火聯合會籌欵之計畫　本邑城廂內外救火聯合會曾經籌議整頓善事宜並起造鐘樓刻將竣事旋以經費浩繁需費正迫業經自治公所各董開議事會時提議火政要策大旨謂嗣後凡逢地方有火警須將被災損失實情詳細查明實數並起火之家曾否保火險內分失火縱火延累以及有無焚斃人口損傷等類須歸當値處派探協甲隨事查明開報一覽表另立簿册分別參核辦理量情酌罰以撥貲中之欵云

○公廨讞員孫明府昨已到差　英美公廨襄讞員李葆仙司馬隨同鄂督瑞莘儒制軍赴鄂差遣遺差奉滬道蔡觀察札委孫慶梅明府調鼎接辦昨已到差視事矣

○復訊因姦謀斃本夫案　因姦謀斃未婚本夫陳和尙之兇犯朱阿六刻奉縣尊田大令提出復審據供與陳和尙之未婚妻石氏私通年餘正月初七與陳及陸金寶在飯店夜膳一同回船臥宿時俱酒醉陳跨船之際小的擬與石氏永久將陳肩落浦江身死陸雖詢問小的囑勿聲張今已悔悟嫉運惟小的父名福林年已六十二歲上有祖母小的並無手足叩求格外施恩大令判還禁詳辦

○招告訟棍之縣示　上海縣田大令出示招告事照得本縣訪聞訟棍錢昭棠在西南鄕一帶唆訟無惡不作卽係密拿判案訊據供稱前爲朱炳章誣報命案父被何阿生拐案牽涉旋因持刀殺人被押改過局乘隙逃後於朱明華拔人案內復押改過局現求施恩等供査該訟棍犯案甚多屢辦不悛鄕間不乏受害之人幸皆畏累不敢首告茲旣逮案自應徹究合行出示招告爲此示仰鄕民舖戶一應人等知悉爾等如有曾受錢昭棠詐害者卽速來縣呈明以使彙案覆訊徹究決不稍有拖累切勿隱忍緘默自貽後悔其各遵照特示

紀事畫

賣女捐官之奇聞

烟台漁業公司幕友周某淫而貪前與某婦私通生一女周近收歸育養及長爲之擇壻然女性喜淫與某氏子有桑中之約爲壻家聞知當官離婚日前遂將該女領至烟台賣得大錢二百緡以捐雜職爲進身之資嘻奇矣

○道批照錄　蒸善臣禀批　察閱黏呈孫少峯原信証之公廨谷供該職所執張阿生明係因張潘訟案與孫少峯等經手串騙而來否則向張阿生索欵係屬正正堂堂孫少峯何致轉以滬嘀詭詐爲本家自行來蘇歸取之語卽此可爲鐵證似此串詐筆據尙敢公然黏呈希圖蔽翻案殊屬胆大之極如再執迷不悟來轅嘵瀆定卽扣留究辦愼之

石瑾良禀批　此案節經批飭該縣旣遵辦亦無隻字具復所稱書差串詐等情不爲無因應准由府親提集訊秉公究斷以免日久訟延仰松江府或守遵照辦理並將訊斷情形報査毋違

裘星堂禀批　察閱抄粘肅批所有此案疑實業已逐層指詰應候縣復到日核明該農民禀訴理由秉公飭遵毋任纏訟仰松江府遵照辦理禀粘附發仍繳

徐光翊禀批　遠控是否屬實仰川沙廳卽照禀訴各節逐一詳復察奪

增聞

●城內●

○刀傷斃命　二十二舖地甲金茂昨投縣稟稱奉管育堂叢傳喚小的爲堂中養病人吳秉恒與唐阿大因失竊水煙袋一隻吳指唐偸取因此不服將刀向吳猛戳遂中要害斃命堂中諭令投案報請相驗大令准詞午後命駕到堂驗得吳之咽喉受有刀傷身死因無屍屬由堂備棺收殮

○復訊命案　公共公廨移解之兇犯沈阿大昨奉復訊供小的與小客棧主婦李錢氏姘識二年去歲施金標將氏姦佔復逐小的出外小的向索自購之新棉袍以便當錢回鄕施又不還致小的欲歸不能將伊戳斃惟泰州家中有六十六歲之老父求恩重爲大令飭還禁詳辦

○訊究逆子　鄕婦徐曹氏控子逢作訊究曹氏供次子朗亭素性不孝故夫於臨終之前親書遺囑九份分交婦人及親族收執以防朗亭肆忤近竟聽從姘婦蔡氏之言將婦人衣洋並田單等暗行攫去復將婦人辱罵肆毆故夫遺囑是需求辦朗亭供多誘賴楊考山供印亭被母控告後畏罪央小的相勸且有親族同來後反評指小的挑唆不甘求究大令判候傳到收執遺囑二人復訊嚴辦以儆不孝

●南市●

○投局認贓　滬南施家弄內之川沙人成衣匠陶秋卿之徒王福根前日乘師返里搶裏之際私捲衣料及銀洋二十餘元黎明時出外逃逸被巡士覩破拘至工程局詰明情節管押在案昨陶偕其母王趙氏投局認領並請究辦由孫裁判訊實判伊母當堂自行戒責然後交予領回管束

○乾譚還兒　湖南人柳有升在金陵當水師兵被革遊來滬上前日持呢四尺半在升大押店質洋三元被探夥見而盤詰寓在太平弄天葆棧內晚在南京友人丁某處竊來尙有同伴二人在滬遂帶至工程局飭探同往棧內搜食欲將李東海甘捆紮帶回竟被抗拒行兇當獲煙具一併解局由孫裁判訊之李供父係候補道員今來滬遊玩甘供在江元兵輪公敎習路遇李留宿在內官以不應庇護還兒倆李派責一百下甘派責四十下從寬斥釋烟具毀去柳派責二百五十下押七天贓存局候領

○私行遷葬　老白渡南德潤蔴油店小主千柄堀前因母故在大南門外斜橋以南購買蔡榕卿之六尺地厝葬已歷十餘年前日至被掃墓早已被蔡私自檢骨遷埋將地讓賣與朱姓尙未成交王遂扭蔡至西區控究解由工程局孫裁判訊之蔡供去年無人祭掃是以將葬附近空地該地本已賣去因由叔父蔡錫華阻止是以尙未成交求鑒判押候傳到伊叔蔡錫華保出指明遷葬骸骨之所再行送究

○限期遷葬　西門外斜橋鄕民沈盛永扭控巳革水利廳差伙金茂卽阿狗將棺柩滕葬空地向論不遷由西區解至工程局孫裁判研訊金供小的妻子等先塋該地職因友人託爲代葬官以金知法故犯判戒責五十下交保出外予限一日內赶緊遷去如違嚴辦

●英租界●

○單地不符　美商郎利控陳發興單地不符一案昨午後奉實讞員會同美海副領事會訊供詞畢判陳交原保候會商定斷

○候傳原告　張陳氏控婢女新花竊取物件由廨訊判發押幼女所半年在案茲已期滿昨晨由所送廨請示實讞員會商英廨副領事判候原告到案再核

○拐案兩則　十孟氏控李子祥串拐男孩一案昨由捕房解請復訊官判押候提集人証再訊　又周和尙控曹阿春拐孩昨由捕房將曹解案中西官訊供不認官判押候下禮拜一再訊

○不認吞洋　美孚洋行陳文喜控小輪船舵工王何六吞沒洋一百元昨由捕房解廨經中西官訊供不認官判押候下禮拜一查明再核

○藐空帳洋　王友松控孫文炳藐空帳洋昨由捕房將孫解案中西官訊判押候下禮拜五再訊

○妓女擇配　雉妓王愛林在火車站迷途由捕査見帶入捕房經捕頭詢據妓供家住揚州在法界花烟間爲娼不願逃出欲乘鎭江火車回籍等語當卽送至濟良所昨晨送廨經德襄讞會同英森副領事訊悉前情判妓發濟良所擇配

○擯破玻璃　麥邊洋行控塲車夫陳少忠楊潘利拖車不愼擯破値洋一百三十六元玻璃窗昨由捕房解奉德襄讞與英森副領事訊判陳楊一併押候傳到車主再核

○送回丹徒　雉妓朱金寶拉客違章由捕拘解公堂經中西官訊得該妓家住揚州係被匪拐滬押入妓院判暫留本廨候函致丹徒縣査明在案昨晨由官媒送廨復訊寶讞員會商英廨副領事判派差送回丹徒縣交其家屬認領

●法租界●

○無干省釋　法商烏利文及利竅瑞記等各洋行前控樊理參鍾表店主陸榮叅欠洋案店逃走等情嗣烏利文派人在法馬路訪明陸匿跡卜鄰里報捕獲解公堂訊供屬實判押候查明各欠再究在案昨瑞記等將陸之保人陸慶記扭案請飭幇同料理訊之陸慶記已保單截明如陸不到由保出理現陸供解案與保無涉當經聶司馬以保單確係載明逃商之顧副領事判陸還押慶記訊無干涉省釋

○有意違禁　無賴沈長林私用鴉燕藥針在新租界一帶爲人針治烟癮受害不少昨爲包探拿獲起出藥針十餘支並藥解案請究沈供實係假此以後不敢求恩司馬以沈有意違禁判枷號一月

○無照罰洋　一百五十號華捕稱昨在新租界見李金生陳瑞記等馬車疾馳而過向査照會無有稟明捕頭由探傳李陳請究同供因不及捐照求恩司馬判各罰十元充公

●美租界●

○請緝逃妻　昨有源昌路開剃頭店之陸春山投報捕房云其妻楊氏於前日潛逃無蹤捕頭允爲査緝

○鬥毆被拘　船夥張阿二朱其武二人昨在斐倫路口角鬥毆巡捕喝阻不服當卽拘送捕房押候究辦

○搶洋無憑　陸金元偕捕扭華阿二趙阿福至捕房控被二人在西華得路搶取袋內銀洋請爲究辦捕頭詢無實據分別斥釋

○私貨什物　胡李氏住嘉興路一千五百二十四號因積欠房租七個月昨將器具什物潛運他處被管門人過見扭控捕房捕頭命赴公堂控告

●北市●

○緝獲積竊　積竊張兆林日前行竊朱家宅天主教堂內器皿什物匿居太陽廟後前日由偵探隊緝獲並獲其黨王某之姘婦王陳氏起出贓物十餘件當票五十餘張解經孫裁判訊明判張鞭背一百下還押候辦

○有無存銀　黃順生控陳正記欠塡泥工銀三千餘兩昨奉孫裁判提訊陳供有銀存於工部局未領云云官判還押候函致公廨査詢工部局有無存銀再行核斷

○恃刀尋釁　何玉堂在鐵路洋工程師處當巡丁前日下午闖入夏玉忠家與其姪女調笑被夏撞見致起衝突距何於晚間乘醉至夏處持刀尋釁由夏喚同鄰將何拘局昨奉黃正巡官提訊何狡賴不認奉判暫交巡丁目王成與保出候査明實情再行究辦

○臭屍滋擾　無錫人金翰生住居六十間前日因其子出天痘夭殤糾集多人向同居章雲廷尋釁扭禕四路一區經黃正巡官提訊以金不應將屍滋擾姑念貧苦飭地保向鄰室領給棺木赶緊收殮

時評　三

欲取買商辦之事業歸諸部有其道亦多矣何必假手於毫無關係之人而使於中取利者從而生心耶

兜安氏秘製保腎丸

廣東高明縣儒學正堂　李公之證書

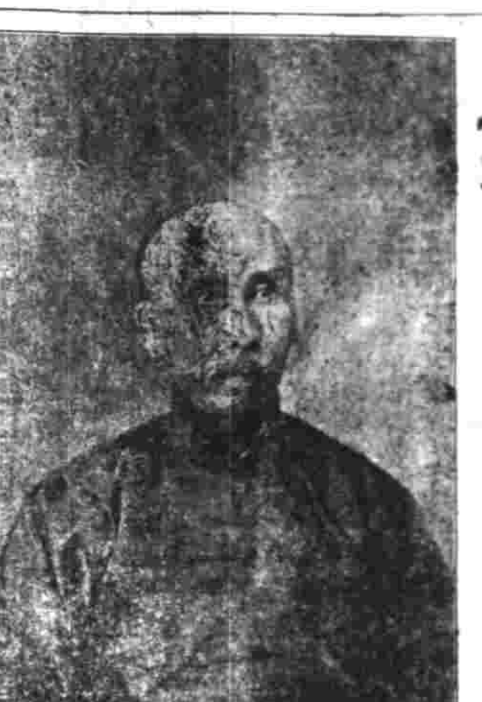

兜安大醫士道鑒久仰　大名無由識荊中心悵悵恨何如之　貴公司之靈行粵以來　功效卓著遐邇馳名購買者紛紛不絕一時道路謳傳咸謂各藥確有實驗而鄙人執拘成性偏重中醫然賤軀羸弱元氣素虧時有腰背痠痛頭目暈眩等症諸醫罔效百藥無功可僚告勸服　貴公司之保腎丸諒有裨益因即取　貴公司衛生指南一書迴環披誦確鑿可證於是向經售處威建大藥房購得半打試服及霍亂吐瀉聖藥以備不時之需初不信果有如此之神奇誰知服未數日身軀頓覺康健容貌更形和潤眞有返老還童之力培元固本之功且霍亂吐瀉聖藥亦確著靈驗與尋常自稱良藥者大不相同因敝友曾患吐瀉一症勢甚危險適鄙人儲有此藥輒取而贈之一服即愈誠非、稱回生起死之靈丹獨一無二之聖藥此皆鄙人親試目擊非同道路傳聞所可比擬也爰修證書以誌感謝並附照片一紙乞刊報端是幸肅此敬請

台安　弟李敷榮頓首

商務日報館主筆鄒君來函

兜安大醫士惠鑒啓者鄙人早年曾患蠱脹愈後得有筋骨酸痛之疾遍求名醫均無效驗今秋筆政殷煩更兼背骨酸痛坐臥不安友人述及　貴醫士所製之保腎丸恰能治鄙人病症即就近由本埠中西藥房購服半打不意未到一月舊病全除且飯量增加精神倍昔謂非　貴醫士之功乎爰瀝數行並呈賤照乞即作爲証書以告世之同病者焉專此即頌

道安鎭江商務日報館陽羨鄒秋士頓　臘月初四日

濟陽肇基君感言

余服上海江西路B字九號兜安氏西藥公司之保醫丸及補血丸皆確著靈驗感佩無涯特擬陋室銘一篇　濟陽

仁風允價廉效速非與泰西各藥可比擬其保腎丸每瓶售洋一元二角補血丸每瓶售洋陸角各埠藥房均有寄售可見濟世之熱忱無微不至抱恙諸君其源皆由腎部而起若腎部無虧邪難侵入兜安氏保腎丸嵩療腎症服時先服補血丸利其腸胃再服保腎丸治其源本登仁壽之鄉享康健之樂基於此矣

藥不在多　對症則靈　名不在大　醫學須深　斯兜安氏　惟吾最信　通便補血丸　療虛有保腎　銷行達五洲　招徠徧四民　可以愈痼疾　除積病　無尅伐之覇道　有適中之奇能　南洋諸藥房　上海江西路　買藥云　何遠之有　濟陽怡和全肇基謹誌

湖北法政員張君之保證

兜安氏西藥公司台鑒仰慕　宏名未親　道範每以路遠迢遙不得一識　貴公司之藥品爲慈賤內肌體黃瘦久患月事不調咳嗽吐痰四肢倦怠兼有腰酸背脹等症諸醫皆曰血虛兩年以來所服藥餌不計其數非惟毫無功效且復日益增劇余疑此病已入膏肓終致不起遂聽之任之不復與藥嗣承上海契友陳君代購　貴公司保腎丸兩瓶服之半月腰酸背脹應手而愈服至目下不過三月有餘諸病盡歸烏有似乎有孕噫眞天賜之奇緣也　貴公司靈丹妙藥名不虛傳而保腎丸一種尤爲女科中之獨步非經驗者莫知其功有如此之神妙感激　貴公司再造之恩實無既極惟願海內諸女君子之抱斯疾者咸購服焉以期共登仁壽是所心祝謹修寸箋專達謝忱敬請

道安統希

鑒照不莊　湖北法政學堂張玉波頓首

正月初九日

胚胎未成先生兩腎故謂腎曰先天其臟屬水其脈在尺男子藏精女子繫胞爲一身之根蒂誠五臟之首領大凡男子腎旺則嗣續廣女子腎旺則生產易老、腎旺年雖耄耋亦能生子由此觀之則衞生家莫不首先保腎設或腎有虧耗精血攸關男則夢遺白濁下部無力女則半產漏下帶多髓枯甚至不能步履延成虛勞者不少本公司在英閱歷不止三年五載秘製保腎靈丸能治腎水虧乏先天不足精滑帶多鷄精冷精房事不舉見色流精以及女子胎痿不張受胎不明月水不調血崩小產等症凡病由腎虛而起者初服立見功效久服無不回春誠女科之至寶補虧症之極品也兼療

先天不足　後天失調　夢洩遺精　赤白帶下
子宮寒冷　信水不調　目光減少　背脊板痛
沙淋石淋　風濕癱瘓　酒濕瘋脚　水臌氣臌
腕肘浮腫　筋絡不舒　足蹄踵疼　頭痛腦脹
心悸怔忡　骶髀疼痛　胃口呆滯　筋系酸痛
內腎發炎　血薄氣衰　小便不通　小便帶血
小便渣滓　內腎痠痛　溺管刺痛　小便沸熱
尿有餘滴　小兒遺溺　溲臭觸鼻　膀胱發炎
膀胱痿痺　以及一切小便膀胱諸症兜安氏保腎丸嵩療腎虛及所致之病功效之神世無其匹試觀上列証書即知其梗概矣　各埠大藥房均有寄售如無從購買之處請郵寄本公司購取可也每瓶大洋一元二角每打洋十二元

上海江西路B九號兜安氏西藥公司啟

是圖繪摹背痛狀態即表腎症先兆

振美記號紙行廣告

本行向在三洋涇橋北首歷有年代中外久已馳名今遷移在棋盤街中市即河南路七十六號開張專辦各國名廠各式上等紙料以及五彩石印油墨鉛筆墨水文房四寶西學書籍文具用品繪圖器械測量儀器精製外國抄本兼印中西文字計數簿 [illegible] 本主人告

[illegible]

凡購此藥必認明瓣香廬牌號附近有假冒僞藥格外小心現遷移絲業會館後五開間門面方是的眞切切

善世 [illegible]

化食、消毒、排瘴、防疫

THE VIRTUE OF "JINTAN."

Jintan is a most perfect digestive and antidotical medicine, made up from the prescription of two eminent Doctors. It is indispensable for every one when epidemics are prevalent; when travelling on train or on board ship; when at theatre or in any other crowded place; when adout to speak; on picnics or excursions; etc.

MORISHITA & Co., Apothecary, BINGOMACHI, OSAKA, NIPPON.

大日本陸海軍兩軍醫總監　經驗保證
大日本醫學大博士木村 笠原兩大醫保明卓效
大日本醫學大博士三輪 井上兩大家合議方劑

東瀛第一

起死回生

JINTAN 仁丹 ジンタン

日本大阪備後町 虔脩老藥舖森下博大藥房

備急聖藥

崇治

傷暑中寒　水土不服　腹痛吐瀉　卒中昏倒
頭痛目眩　酒醉船暈　瘧痞溜飲　精神鬱結
食積不消　虛弱貧血　時行傷風　虫蝕牙痛

其外一切危急諸症服用此丹則能消毒除疫具有起死回生之神效

▲仁丹最大長處

●仁丹揀撰高貴藥料係所虔心脩合以故居常服此丹能防惡疫於未發併補氣血轉弱爲強其卓效如神而其味清秀其香馥郁儀嚼二三粒忽覺心神爽快併除口熱口臭兼使聲音明晰玲瓏以故爲口中香劑亦頗妙

●化食消毒防疫通竅效驗頗靈是以每食後服用此丹必免腸胃各症之患

●喫烟喝酒之前後咀嚼服用此靈丹一二粒卽覺異常美味併能除袪烟毒酒害

▲以故雖現無病之人

●上船搭車　●出遊行旅　●演說談論　●聽戲酒宴　●訪人請客　●時疫流行

等時宜須攜帶此靈丹寸時亦不可離左右也

價目

試服包	日金	五仙
小包	全	拾仙
中包	全	貳拾五仙
大包	添呈藥盒全	五拾仙
小匣	添呈藥盒全	壹圓
德用包	添呈藥盒貳個全	壹圓

總經理批發　上海河南路　東亞公司書藥局◉到處體面藥房洋廣貨皆均代售就近購取爲荷

張聿芝子嘉特內科醫例◎門診一元◎出診四元　貧病不計　寓華基大藥房內

華基戒烟丸　家用良药　廣招各埠分銷處

元一　產後救急丸二元　腹痛痢疾丸一元　半身不遂藥二元　立止嘔吐藥五角　萬應丹日丸一元　下疳收口藥一元　痧疹餘丹二角　鐵精補元汁六角○分銷處批發另有特別利益章程隨時奉覆○上海三馬路西寶和里口華基大藥房主張聿芝特啟

華基戒烟丸五角　心胃氣痛散五角　經崩漏腹痛藥一元　經後腹痛藥一元　老年補肺止咳一元　少年崩漏藥一元　疝氣立愈丸一元　張製白濁丸一元　臨產催生丸二元　痔瘡保安丸二元　廣嗣養生液六角

轉聾爲聰

僕身在中年氣體充實耳聰目明全無衰象自去秋偶病傷寒醫治無法延轉日深拖至三閱月始愈而元氣大傷兩耳雙閉聲息全無家人竭聲呼叫後得領悟一二開方煎服百無一效報上所登治聾丸藥共有數家依次購服毫無影響病患若不去此病根則終年以往之歲月徒有形表終爲廢人常自悶悶不樂後見上海拋球場南首河南路廣東彭壽堂耳聾仿單云雖十年廿年老聾尚可還聰遂堅心購服欲以試其異法卽愈之功用何如因先買取雙料者一中盒依法吞服藥盡而竅開洞然直達一無阻礙則對面交談不比曩昔之附耳不聞也惟須先爲注意凝神靜聽則萬無一失若無端相涉不及預防驟詞甚明朗亦祇如耳邊一陣風耳不敢間斷卽退居靜室使耳根清靜以固其氣詎服方半盒而窗外偶語之聲歷歷不爽最奇者新來兩女使謀竊房中衣服來貴室續買雙料耳聾丸一大盒依前按服略加分量隔壁商酌予危坐室中聽得仔仔細細卽告諸家人一詢而全體明白自此以後復我原聽不作痴聾之阿家翁矣感謝仙藥用肅蕪函

四明陳日升愈聾謹謝

借血奇聞

西國新法血虛病重者可向血旺者借血數兩由醫生用針射入皮內以救危急屯異妙法中國則詫爲奇聞斷不能行然亦不必行也蓋現有傳製補血葡萄酒其資料純係血中所含之質一經下嚥立卽融入血中變成新血貫注全體氣力充長精神煥發較諸向人借血又須請醫紅針難易何啻霄壤不信但看面無華色手足寒冷之男子一服此酒何以而紅酒四肢溫暖又凡久病之後或久瘧之後服此調理何以卽能復元

且婦女病血虧宮冷不能受孕服此可以補血之餘一切血虛之症服此何以能成孕胎前產後服此身體健可見其補血之功實爲偉大故歷年以來廣銷已達數萬打之多各界男女同胞如觀斯圖加慨念於無血可借者幸亟購服此酒其效力當無異於借血也○其價每瓶洋一元每打十元○外埠各大藥房均有發售 各本分號著名

總發行所中英大藥房

全道生醫

影像銅板玻璃出現

全一昌

精製中外金銀首飾金鋼鑽珠寶眼鏡器皿現成發客

專售金鋼鑽石翡翠各種珍寶 … 中電話一號 七門外西路 蘇州上海 …

保全牙患說略

人之牙齒所以養生若失其所養則漸成朽壞諸多不便此洗刷修整之功所宜先事講求爲保全計也世之言養生者每日晨起亦知用清水用毛刷並用藥粉牙膏以求潔白然外觀有雖而內患未除久之又久小則蟲蛀疼痛大則剝蝕動搖遂成不可收拾不亦大誠乎本局有鑒於此創以一法爲諸君保全牙患每年收拾元每季請一次本局特爲洗刷至虫蛀小孔積垢塗滑濁氣直達於肺腑風挂大則痛癢全牙患先事講求補白金粉者亦不加分文如飲食此外如有他患均可一律照辦凡欲一保全牙患者請之法所費小而所益大考究養生者要用本局諸君自卽先至本局掛號一年以起至明年月日止所有牙患者廉價施治…藥水藥粉每季驗牙洗刷一等件備人保牙之用鋪設上海四馬路嶺南樓下其價格外公平…

照例每季洗刷一次　白名爲額逾額不收　另議現已將滿欲保全牙齒者望早到本局可隨時掛號以免向隅

徐景明牙科醫局新起早上海英界四川路四十號洋房

上海新開

東亞皇后呂宋烟公司

對於二月十五開張

從廣如不適口儘可掉換須使食者同聲讚美方足酬諸君惠顧之雅意兼理各名廠雪茄各國紙烟

本公司向在呂宋設廠歷有年所精製各種雪茄皇后等牌久已膾炙人口今復悉心研究務使烟香純美性質和平不獨爲茶餘酒後足助清興且與衛生大有裨益茲特分設上海英大馬路虹廟對過力求推廣價益…

The Gritzner Machine Co. Ltd., DURLACH

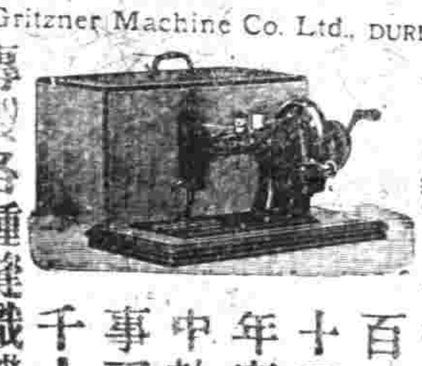

德國格利志納機器廠創於一千八百七十二年廠中執事三千人

專製各種縫織機器及輪車等特銷外洋各國所用

承受告白

啓者上洋西華德路街三千二百七十九號門牌同順店前由趙聽昌所做生意今愿將全盤生底家私貨物等一併出與聽昌承受於本年元月初一日交易清楚倘以前同順店聽昌有欠到各項與各友揭借担保帳項等件俱歸馬聽昌支理清楚與承受之人無涉特此聲明免至後論　承受人裕宜統元年元月初一日謹啓

PHŒNIX

Aktiengesellschaft

für Bergbau

HOERDE I.W.

德國鳳凰礦廠資本一百兆馬克工匠三萬三千多名鋼鐵製造之物如左　製造軸及各式異樣轉輪　鋼鐵製造廠及機器製造鐵條鋼軌及各種底板車心等物　鋼廠鎔鑄各種鋼件　壓榨及打印廠以上出產路及電車所用之車床槓樑及各種車架分廠製造等件在第史保路約重五十萬噸　路軌造廠…每年出產所用移動鐵軌路軌　及旋轉之物如左　製造各式各種異樣釘

已有一萬六千五百啓羅密達矣　軌計鋼軌之銷售於世上各國自至一千九百零九年七月一號

"PIRATE" Cigarettes W.D. & H.O. WILLS Bristol & London

派律脫香烟

至靈至效　釋教眞方　夢遺滑精　服此安康

同胞注意　金剛百鍊丸　遺精聖藥

遺精一症患者甚多治療之方當推金鋼百鍊丸爲天下第一神藥歷年來愈數人不計其數鳴謝函箱口碑載道己久國驗名所以致效今再將細報告同登永除詳仁精下陽之沉〇遺病固陰乃精之溝腎命精氣則肝攝腎陽盡日生則不枯栽於腎益草木之何本此精旺…每盒洋元角另售藥…購者請認明招牌以免假冒

談片

英倫之中國畫（再續）

德婦文南司 Frau Wegener 所收藏其中實有數種爲日本所未有其期自第八世紀起直至第十八世紀止先是施汀君 Stein 所收集者內有佛像數種稱爲吳道子所繪有唐一代名師也然吳道子之畫存於世者已不多見恐非的眞宅文南司所得亦有名人所畫之兩軸一爲有唐詩人而兼畫家曰王維一卽王維之弟子曰韓幹以善畫馬稱於時至於華人所畫之翎毛野獸以及花卉亦非可輕視者如不信則請就所收集之各軸參觀此皆有明一代及十八世紀名畫師所繪其中如鷙隼與猛虎之撲擊力量爲歐人所未夢見直至法蘭西之大雕刻家巴燕 Barye 始發明之至於花卉之意態尤不待言蓋時當明季至十八世紀間中國之美術多專注於天性焉

奏摺

會議政務處奏議覆御史趙炳麟奏財政學務亟須整頓摺

奏爲遵 旨妥議恭摺仰祈 聖鑒事宣統元年十一月二十六日欽奉 諭旨御史趙炳麟奏財政學務亟須整頓一摺著會議政務處妥議具奏欽此查原摺內議財政者三端議學務者兩端財政一爲早定幣制據稱幣制不定其害有四一外幣充斥利權外溢二紙幣過多實銀過少三銅元流行上下交困四畛域各分交通不便今日議定幣制本欲救財政之困難若鑄一兩十足銀幣必致虧折不可收拾惟專用圜法確定十進位使流行不致阻滯庶利益克以挽回擬請 飭令度支部詳嚴諸家之議速將幣制決定限期施行等語竊惟幣制一事造端宏大學理奧賾凡消息盈虛之道整齊畫一之方必須博考詳稽精心體察乃能折衷一是俾利推行所應研究者非止重量一端臣處前請 飭由度支部設立調查局寬予限期詳加考察乃合其廣徵專家通籌全局以定確切辦法當經度支部於上年四月奏設幣制調查局派員調查並以民生日用所需不可一日無易中之品奏明仍照光緒三十三年奏案成色分量試鑄通用銀幣暫濟民用在案今已將及一年諮訪討論當已漸有端緒應請 旨飭下度支部迅將畫一國幣章程暨一切圜法幣制條例剋期議定奏明辦理早日施行以便民用至原奏所稱四害其紙幣過多一層上年五月業經度支部奏定限制鈔票章程其銅圓流行一層上年十月度支部議覆都察院代奏舉人張毓英條陳挽救銅圓摺內業將停鑄銅圓嚴懲私鑄等辦法陳明各在案自可稍挽末流惟外幣充斥畛域各分衡層實關乎幣制全題非朝夕所能挽救必俟新幣定議之後全國推行將舊幣一律收換方無紛擾之虞也二爲烟草專賣據稱南北各省紙烟通行他日漏巵必較鴉片尤鉅日本行烟草專賣法銷售國內者歲入已達三千萬元以我土地之廣人民之衆若仿行此制其利必增數倍惟欲行專賣必自議改稅則始擬請 飭令度支部一面會同外務部暨商約大臣議將稅則改增一面派員出洋調查一法律調查宜在日本一技術調查宜在歐洲各國而注重於埃及等語查所陳辦法果能辦到洵屬大利惟中國與日本情形不同稅則又載在條約不能由中國自行更改今欲將烟草製造販賣悉歸國家專辦及改增入口稅則必須與各國協商第此項烟草究屬消耗之品與他貨不同洋藥一宗卽於烟臺條約另擬封存海關稅厘併納章程雖非專賣亦屬特別辦法則烟草另訂辦法亦屬持之有故言之成理至調查專賣法律及製造技術自屬先務之急應請 旨飭下外務部隨時留意將另訂烟草辦法及改增稅則兩層與各國熟商妥訂以擴利源並 飭外務部會同農工商部籌議調查烟草專賣及製造辦法或派專員或行令各使館派員切實調查詳細報告以爲先事之備（未完）

紀事

○直隸調查局統計講習所簡章

一宗旨

本局因調查統計爲籌備立憲要政各廳州縣於統計要旨多有未能明瞭之處以致辦理統計表册往往誤會更有意存觀望延不造報者查本局詳定辦事細則係分行文調查與派員調查兩種辦法本局從前行文調查各廳州縣既多延誤自應赶緊遴照細則派員前赴各屬實地調查上緊督催以期妥速

二名稱

派員分赴各屬本係調查法制統計兩項事宜並爲各廳州縣之指導惟此次所遴人員皆肄習法政確有心得之員第恐於統計事實尚少經驗特招各員來局研究統計實務以爲將來從事之預備故定名曰統計講習所

三辦法

本所係詳蒙 督憲批准成立專爲儲備本省人才而爲將來本局之用凡非曾習法政之本省候補人員槪不收錄

四所舍

所舍卽以本局東院大廳五間作爲講堂偏院平房五間爲各員休息室並不另賃房屋以節糜費

五員額

本所學員以四十人爲額

六時間

本所每星期講習九小時分星期二星期四星期六三日凡經選定各員按照日期自下午一鐘起至四鐘止均應按時到所無故不得缺席

七課程

本所專門講習統計學理及現辦統計事實各種表式並就統計事項發爲問題由各員隨時作答互相切磋

八經費

本所講員以統計科科長及股員擔任均不另支薪水各學員按月酌給每員車費洋十元以資津貼

九期限

統計事理極爲繁賾本所爲目前應用起見刪繁就簡擇要講習暫以兩個月爲限

十任用

各員到所講習兩個月後如果成績優美卽由本局派委分赴各府廳州縣辦理督催調查事宜如果調查得力辦理妥愼將來本局需用股員當儘此項人員酌量充補以收臂助

劇談

◎日本人好悲劇不如歸（德富氏著林琴南有譯本）一劇純粹的日本悲劇也演時無不使滿座流淚惟近日名伶深澤恒造及曾我迺家等頗擬提倡笑劇惜脚本太少云

◎外國戲劇廣告必註明該脚本係某某文學家所編以高脚本之價值重觀客之信用今滬上以劇之不佳者或屢演而無人觀覽者乃巧改名目招徠觀客此不但失去信用實欺人也前僅一二生意請淡之戲館行之今則所謂舞台劇場者亦施此卑劣之手段矣（呆）

川路公司付息塡換新票廣告

本公司定章自光緒丁未年五月初一日起按六厘付息於每年二月先期登報佈告周知在案茲總公司咨到新股票須將舊出股票一律收回塡換新票除租股仍在本籍辦理外至各省紳商請買之股所有至宣統二年二月底止以前未取之息自三月初一日起至三月底止逐日皆可在滬照庫平取息欲換各省股東務於三月間送往上海永安里正元錢莊支息以憑塡換新票幸勿遲延再招股仍託正元莊代收股銀凡欲購股者請赴正元可也 駐滬川路辦事處謹啓

新出石印醫書

明太醫院薛立齋醫按二十四冊全書二元五角○中外病名對照錄分內外科婦人科中國病理學一元○最新醫學教科三角○蘇東坡沈存中良方合編附錢仲陽小兒藥證訣 文忠公戒烟片第一方五角 上海棋盤街廣文書局發售

詒昌保險公司廣告

本行總公司卽美國阜家公司其總事務處在美國股本士得地方計資本元壹萬三千萬兩自開辦以來垂八十餘年凡各國通商大埠無不布設分行今更分設滬上專保各行號廠棧房屋生財衣服貨物等火險倘遇不測當必格外迅速賠償 賜顧諸君請至二馬路東首三號本行樓房接洽可也

清記轉運公司兼辦南洋勸業會運賽出品廣告

本公司承辦南洋勸業會運賽出品事宜凡各省各府出品須由上海運赴南京會場者請至北浙江路北順徵里本公司接洽可也電話二千九百○六號

上海新開彙征旅館特別廣告 開設南市十六舖新碼頭北首

昔人以行旅爲苦蓋客中起居恒多不便加以宿店湫隘飲噉逢宜凡此種種皆使行人裹足邇來交通久形利便風氣不變旅客日多此本旅館遇事改良力求進步之原因也本旅館室宇軒敞有餘精潔器具則全用紅木臥具則寬大鐵床綢縷被褥共有房間六七十間每房均設電鈴叫喚侍役又設電燈入夜恍如不夜並裝電話以備旅客傳語凡旅館之所應有者無不盡備現在裝修工竣擇於二月初七日先行安寓旅客十五日開幕以上海南市近來百務振興旅人日盛且本旅館瀕臨招商局公司碼頭附近南則蘇浙火車站北則招商局各輪船碼頭尤爲不可多得之地位用特廣告 諸君賜顧定有賓至如歸之樂也

義品澄款銀行

本行於西歷一千九百另七年創設總行在比國京城內實備股本銀一千餘萬法郎中國分行在上海天津等處專做租界內借款產業押款及包造各種房屋等項本行辦事人員皆係妥實爲主倘蒙 賜顧者請來本行與理事人晤面議一切可也 本行開設在上海英大馬路口第二十號門牌卽華比銀行樓上是也

緊要告白

英工程師某君少好學尤精工程○學淵博閱歷廣遍舉凡建造橋樑屋宇船澳鐵路濬河測量與乎營造軍港並皆佳妙歷任各國要職經營各事大有可觀今將功成告退有意工程諸君不妨函倩立約引爲同事諒當不負我鮑叔也住址如下（凡遞函不拘中西文字均可任便） 香港中環大道宜華大藥房司理人轉交AH收安 Mr A.H. c/o The Manager, The Edward Dispensary Queens Road Central Hongkong

學界諸公鑒

啓者本館由日本及英美運到文典學文學文法數學歷史格致等書數十種已刻入本年新書目內 諸君欲購者請向本館索取新書目一覽便知也 外埠函索一律照寄 上海北四川路卅號伊文思書館白

奏辦湖北籤捐彩票電報

二月廿八日開第九十九會 頭彩四萬一千零三十四號 二彩三萬七千一百九十三號 三彩一萬一千五百七十八號 又六萬零三百十四號 又二萬五千八百零十五號 又四萬九千三百三十九號 四彩六萬二千六百七十八號 五彩六萬零二百九十三號 又二萬八千六百三十九號 又二萬零七百三十二號

上海老九章綢緞顧繡號 謹擇二月二十一日遷移廣告

無精益求精今新增泰東泰西奇異綢緞各色花紗五光六離鮮艷奪目所謂有美必備無物不臻業已遐邇咸知早在○洞鑒之中今擇本月二十一日遷移於河南路棋盤街北泗涇路口坐西朝東洋臺門面先行交易 諸尊光顧自當廉價奉酬 誠恐五大洲貴客未盡週知特此佈聞伏維台鑒 德律風三千一百六十九號

謹啟者敝號開設上海英租界二馬路四拾餘年選置各省名機定織上等各貨金銀庫緞幕本局緞屯絹庫紗線春羅紡綢緞絨鴛鴦線緞粧花彩緞花素湖縐徐綾沈濮以及顧繡朝服堂彩壽幛等件發客

普華保險有限公司廣告

保險之設創自西人保全財產法至善也近年中國風氣開通力爭權利華商保險公司林立遇有意外無不賠償妥當已在 諸君洞鑒中投保者應知團體利不外溢矣本公司在香港發起經在英政府註冊各股東公舉羅志仁先生爲總理銀兩督辦棉臣先生桑端甫先生爲總局司理潘澄波先生爲滬局司理香港總局在文咸東街八十四號上海分局在江西路十九號承保各行號棧房貨物生財衣服與一切房屋火險本滬局諏吉二月初一日開辦如蒙 賜顧請爲接洽是荷

醒世小說 繪圖九尾狐四集出版

仍加精圖二十幅洋裝一厚册定價大洋五角總代發行上海棋盤街中國圖書公司○南洋官書局○鴻文書局○望平街世界社○改良小說社○外埠天津藜益書局及各書局○總發行所上海社會小說社啓

新出繪圖聰明誤 洋裝一厚册定價大洋五角

真不愧廣嗣金丹

弼人自幼善病弱不勝衣比及力學之年又惧犯手淫以致年屆大衍精神十分萎靡一切腰痠膝軟耳鳴目眩之症由漸而劇尤恨者遺洩之病間夜必作非惟膝下猶虛百病因之俱起曾求大江南北諸名醫診治服藥已近三年病不見瘥龍鍾益甚去歲春仲赴陳子貞社友湯餅會述及渠得之子全賴服上海香廬廣嗣金丹之功勸僕亦速購服席間聞言而購者計有四人惟僕服僅兩星期室人卽覺懷姙又服旬日諸病居然若失引鏡自照面貌頓覺雄壯兩目閃閃有神而室人於上月二十晚舉生兩雄啼聲洪大不禁喜出望外叩之郭嚴三友服後者如願以償獨嚴公亦於穩婆之手竟失掌上明珠如此稱于聖藥真不愧廣嗣金丹用特書其大畧請代登海上各報俾免伯道之憾（下畧）金陵梅花碑程福萬拜啟○開設上海盆湯弄絲業會館北首波路口五開間門面○附價單料每盒洋兩元老年久痿用雙料每盒洋五元先走過假冒認明五開間門面方是的眞○壽香廬錄登原信謹置案前以供披閱

奏辦湖北籤捐彩票頭彩十萬元一萬元 二月二十九 三月十三日開彩

司爲優大票准定期二月二十九日開彩副票准定期三月十三日均在漢口開彩得信成銀行樓上惟本分局均係臺批向不零售外埠往來信力票力一概不付統請自給

本局奉 督憲奏明開辦第一百會額設六萬張每張售洋八元只因銷場暢旺不敷分售奉准加設第十八會副票六萬張每張售洋一元中彩號數之多發派出彩銀定高比各公再紅票退本局對號單兌銀元本總局在漢口鎮上海分局設在南市萬聚再紅票如無本分局騎縫圖章因無票根可查槪不發兌特白

專治小腸氣立刻見功

小腸疝氣之症治藥紛紛如欲立刻見效實無其選惟本堂所製小腸疝氣膏藥力大效速與衆不同專治七種疝氣無論陰囊腫脹陰核偏墜諸醫束手痛楚難忍卽將此膏貼於膀胱之處陰囊立刻縮小其患若失氣鳴腸消步履如飛雖數十年老症無不藥到病除屢試屢驗百發百中誠治疝之絕世妙藥也每張一元如內服神效疝氣丸可將膀胱寒濕之氣一掃而空愈後保不再發一試便知每匣一元中匣二元大匣四元外加寄費一角 托郵局匯銀函購原局回件無悞分售處蘇州都亭橋西衖間報分館 究縣居認明上海河南路三層樓七號洋房廣東彭壽堂室縣上海縣告示爲記

女學界聯名歡迎鏡面散 神效

（上略）予面色素黃兼生雀斑一入學堂去粉飾除脂膏黃面齊現斑點畢露每一引鏡或顧或憾[illegible]同學李君由申來鄂携有鏡面散贈我雙料四瓶照法[illegible]三星期黃色盡退但雀斑影影向在[illegible]餘之藥同人治粉刺[illegible]紅點均[illegible]除病人人[illegible]快個個歡迎咨無涓滴之報今當年假開會集同人聯名具函請登報尾聊申微忱并告我女界三成堯府集賢鄉民立華振女學堂委秀娟胡美雲陶坤剛等[illegible]上言 上海盆湯弄卽山西路集益里二弄對門人壽醫藥室照錄 人壽醫藥室主人啓 售價雙料重用羊脂珠粉每大洋五角每料六瓶洋二元五角單料每瓶二角五分每洋五瓶專治雀斑烟容粉刺酒刺紅點等類雙料一料包愈遠年重症○各省各大藥房均有寄售

崔製 牛黃治癡癲之奇效

家父於前年忽得癲狂之症兩目直視晝夜不寐揮刀弄火各[illegible]常或無故大笑或放聲大哭或數日長眠或累日不食甚至目不識親丁鼻不辨香臭家人[illegible]驚惶無措遍請名醫診治服藥年已[illegible]未見功效如是三及上海[illegible]香廬[illegible]牛黃[illegible]一大匣大便中[illegible]下[illegible]此其病若失[illegible]日久復[illegible]之藥設法[illegible]服亦得化險爲夷[illegible]須認明五開間門面 報以誌不忘[illegible]香廬[illegible]上海盆湯弄走過絲業會館後[illegible]路口五開間門面內○江西撫州[illegible]安城內某父命程[illegible]敬啓

商務

滙票 念九日各國滙票行情如左

大條銀 二十四辨士 二十四辨士八之三
英倫電滙 二先令四辨士四之一
又 現滙 二先令四辨士十六之五
電滙四個月票 二十先令四辨士二之一
銀行 又進四個月滙票 二先令四辨士十六之十三
買六個月滙票 二先令五辨士
滙豐 四個月定賣 二先令四辨士十六之十五
又 六個月定貨 二先令五辨士八之一
法國現電滙 二法郎九七
四個月電滙 三法郎零二二之一
六個月電滙 三法郎零四二之一
德國電滙 二馬克四一
四個月電滙 二馬克四六
美金電現 五十七元八之三
四個月電滙 五十九元八之五
香港電滙 七十五兩
日本電現 八十六兩八之三
三十日東滙 八十五兩八之三
印度滙票 一百七十五羅比四之三

金市 廿九日收盤金價如左

現貨赤金 四百十二兩五錢
遠期赤金 末聞
沙金合赤 四百廿一兩五錢
足赤條金 四百十八兩五錢

錢市 念九日北市銀拆及銀銅元錢價併錄如左

龍洋 七錢二分九厘七毫半
英洋 七錢三分三厘七毫半
本洋 八錢五分
小洋 六錢五分一厘半
銀拆 三錢七分
洋錢 七錢二分一厘
銅圓 一百八十二千八百文
市錢 一百五十千文
錢挑 一千文
衣牌規銀 一百八十四千文
衣牌大洋 一千三百四十文
衣牌小洋 一百二十文
小洋貼水 每角十四文

金融 念九日銀行市面如左

英洋 開盤七錢三分二厘八七五 收盤七錢三分四厘
銀拆 開盤三錢四分 午市三錢五分 收盤三錢五分
轉帳 三錢五分 掛牌一錢七分
標金 開盤四百十四兩 至四百十三兩八錢 四百十三兩八錢五分 午市至四百十三兩七錢半

(各銀行進出交易)
滙豐 買進現英洋五萬元價係七錢三分二毫八毫七五
又 買進香匯二萬元價係七錢四分三厘七毫半
德華 買進香滙五萬元價係七錢四分三毫七毫半
華比 賣出西七月份先令七千五百磅價未定
天興祥 裝往重慶去現銀三十萬兩

股票 昨由交通公司報告各種股票行情如左

藍格志實股票 現盤一千四百七十五兩
公和祥實 又 一百二十五兩
斯尼王買 又 一千五百五十兩
司買得實 又 三百十二兩
客林磅實 又 七百兩
揸華買 又 三十七兩
柯羅麻買 又 三十九兩

紗市 本廠紗昨社客幫交易計一百十餘包茲將紗價列下

十六支紅團龍大包 一百十八兩
又 藍龍 一百十五兩
又 雙龍 一百念一兩五錢
又 雲鶴 一百十七兩五錢
又 雲龍 一百十五兩五錢
又 雙虎 一百十九兩
又 三星 一百十八兩五錢
又 丹鳳 一百十五兩
又 鐵毛 一百十五兩五錢
又 天官 一百十九兩
又 月季 一百十六兩五錢
又 和合 一百十八兩五錢
又 財神 一百十五兩
十四支藍團龍大包 一百十四兩二五
又 藍龍 一百十二兩
又 雙龍 一百十九兩
又 雲龍 一百十三兩
又 雲鶴 一百十四兩五錢
又 雙虎 一百十五兩
又 和合 一百十六兩
又 丹鳳 一百十二兩
又 三星 一百十六兩
又 月季 一百十一兩五錢
又 財神 一百十一兩五錢
又 鐵毛 一百十二兩七五
又 天官 一百十五兩
十二支藍團龍大包 一百十二兩
又 藍龍 一百零八兩五錢
又 雙龍 一百十八兩
又 雲龍 一百十兩
又 雲鶴 一百十二兩五錢
又 雙虎 一百十二兩五錢
又 和合 一百十四兩
又 丹鳳 一百零八兩五錢
又 三星 一百十四兩
又 月季 一百十兩
又 財神 一百零八兩二五
又 鐵毛 一百零九兩五錢
又 天官 一百十二兩五錢

油荳市 昨日滬南油市進口油船三艘共計裝來生油九伯簍荳油二百念簍云市上開出之牛荳油六百件係本埠園戶交易小荳油二百簍係內河幫銷路云茲將成交各價如左

棧牛荳油 每担十兩零一分二分五 至十兩零一錢
船牛荳油 十兩零三錢
船交荳油 八兩七錢
船菜荳油 八兩八錢五分
船牛籽油 十一兩
棧牛元荳 每石四兩二錢六分

糧食 昨日天道陰見轉晴價仍內地然家家市上銷路較爲平淡價甚堅昂如前茲開出各價錄左

機器高白米 每石七元六角
常幫高白米 七元三角
錫幫高白米 七元一角
蘇同高白米 七元一角
崑江高白米 七元
青角高白米 七元
北圻高白米 六元六角五分
梨里高白米 六元七角
泗涇高白米 六元七角
機器蘆秈米 七元二角
蘇同蘆秈米 七元
機器白元米 八元六角
常幫白元米 八元三角
蘇幫白元米 七元六角
高小麥 五元三角
次小麥 四元五角

◉**山口土價**

絲市 昨日六個月法滙計三百零四法郎半合銀百兩洋商買進各種黃絲其牌名担價如左

伯興洋行買野絲十担每担一百九十兩
綸盛祥號買過金黃絲六担每担二百七十兩
又買鉅祥隆綿州黃絲五担每担二百八十七兩五錢
廣昌洋行買興記三四號沔陽黃絲九担每担三百五十兩至三百三十五兩
祥利洋行買吉生祥頭號黃沔陽絲十四担每担三百三十七兩五錢
廣茂隆號買川源通潼川黃絲二十担每担二百九十五兩
廣興洋行買同嚕義牌潼川黃絲十二担每担二百九十五兩
進益洋行買興記頭號河溶黃絲六担每担二百八十五兩
又買興記三四號沔陽黃絲十四担每担三百五十兩至三百三十五兩
又買孚記頂頭沔陽黃絲四担每担三百五十五兩
又買同順頭號沔陽黃絲四担每担三百三十七兩五錢
又買CK沔陽黃絲三担每担三百四十二兩五錢

花衣 昨日各路花衣及子花市價如左

通州花 每担二十九兩
太倉花 二十八兩八錢
火機花 二十八兩八錢
四牌子花 二十八兩四錢
上海花 二十八兩
餘姚象牌 二十八兩四錢
南市子花 十五元
太倉子花 十五元八角

◉**進口洋價**

花旗布 昨日市面平平客幫銷路略暑有價仍堅穩茲錄如左

鬼頭粗布 每疋五兩五錢
團狗頭 五兩四錢五分
貓頭英 五兩四錢
雙鬼 五兩三錢
小牛頭 五兩一錢五分
頭號鳥 五兩零五分
跑馬 五兩零五分
小貓頭 五兩零五分
四平景 四兩六錢五分
藍大象 四兩六錢五分
三鬼 五兩零五分
喜雀 四兩九錢五分
洋錨 五兩
鹿狗 五兩
鉀牛 四兩七錢
團馬頭 五兩二錢五
大小英 五兩

斜紋布 昨日市價如左

飛龍粗斜 每疋五兩六錢
人馬弓 五兩四錢五分
飛馬 五兩四錢
炮車 五兩三錢五分
老鷹 五兩三錢五分
大小英 五兩一錢
立馬 五兩一錢五分
小貓頭 五兩一錢
四英哥 五兩一錢
一品天官 五兩一錢半
三燕子 四兩九錢
野人球 四兩九錢
三號狐頭 四兩九錢
藍大牛 五兩零五分

棉紗 日本棉紗昨市客幫有一百三十包交易茲將紗價如左

二十支雙鹿紗大包 一百二十七兩
又 藍魚 一百廿八兩
又 福島 一百二十七兩
又 三圈 一百二十八兩五
又 財神 一百廿二兩二五
又 二喬 一百念七兩
又 溫公 一百二十六兩
又 什牌 一百念四兩
十六支藍魚大包 一百二十兩五錢
又 立馬 一百十九兩七五
又 三馬 一百念兩零二五
又 雙喜 一百十九兩
又 騏驎 一百十八兩五錢
又 二喬 一百十九兩七五
又 雙鹿 一百十九兩
又 金象 一百十八兩五錢
又 福島 一百二十兩五錢
又 三羊 一百十六兩二五
又 三圈 一百十八兩五錢

火油 昨日收盤市價如左

老牌火油 每箱二兩四錢七分
英牌鷹油 二兩零八分
咪哋鷹油 二兩零八分
十字鷹油 一兩九錢七五
(以上均係淨盤無扣用)

◉**失票一覽表**

◉今遺失乍浦盛源莊上蘇德和莊第一千五百八十二號票一支計三月初五期英洋一百元已向該莊說明作廢望各寶莊號切勿收用 蘇州治昇泰白

亞支奶加價預告

本公館經理亞支奶戒烟藥丸在未奉禁令以前考藥之功效定價之便宜專爲稗益同胞廓清烟害區區此心豈市上見禁售方者所可同日語哉去春東洋藥主以本料漸昂決計加價已經登報維持公館因禁烟吃緊戒者必多不妨將加價暫停補助禁烟之進步孰意銷行益廣而虧折愈多至年終清算虧本甚鉅加之邇來進貨洋價抵償日本金錢每元折耗兩角有零如此情形固貶良藥聲價即本公館力亦難支况經理不善亞支奶必去吾華區區經理毫不足惜所可惜者靈丹歸國有失戒者之求一簣爲山徒抱遺憾故與洋東熟商贊成加價但藥料仍須精益求精揀選道地其價從四月初一日起每聽售洋一元四角(瓶上加戳記爲憑)每打售洋十四元大批照加○今本公館加價之舉非欲挽回利權不過暫全成本而已務望○分銷贊○烟界諸君曲諒苦衷按價惠顧協力維持恐未週知特此預告

上海英大馬路壽康里三百三十號亞支奶總經理席裕麒謹白

巧奪天工

人之初生各具天然好面目自經各種病後致有麻點瘢痕紅痣黑痣雀斑疙瘩等患面目爲之一變當局自慚形穢旁人多不雅觀誠人生一大缺憾也本醫士研究學院四月於滬華洋士女就醫者戶限幾穿莫不後先奏效計其數除洋人外華人亦二三百人醜變爲美麗蒼老變爲少年頭髮低而黃能使之高且烏皮膚粗糙使之細膩面色蒼黃使之白嫩一切烟容酒滯不美之色均一掃而空况醫治時並無痛苦輕者數小時重亦不過數日以我神奇妙術還君本來面目誠巧奪天工千古未有之奇也有面部病者請到英大馬路A字十一號問經理嚴之淵君指視未醫前之照片及醫愈後之照片先後判若兩人豈非眞憑實據也再烏鬚黑髮藥如經函購原局寄上並附章程及辦法至他項面病均須來院醫治 美國女醫士吉凌漢廣告

廣東彭壽堂眞正衞生秘寶○欲壯元陽欲廣嗣欲強身體欲除百病但服此丸無不如願以償功力極大一補有十年之功

眞人參鹿茸海狗精補血生精 靈芝野朮壯陽種子如意丸

極虧損之身體一服此丸立刻精神百倍元陽雄壯異常包能轉弱爲強曲盡歡娛愈老愈健子嗣繁盛保永無疾病增壽數紀尤妙在性極和平不燥不熱故常服最能豐滿肌膚光潤面目堅強筋骨烏黑鬚髮因其血肉之品無尅伐之弊况質極寬此乃本室濟世秘寶爲陽痿乏嗣之慈航絕非市上冒名仿售毫無實效者可比一試立分優劣每瓶雙料二元單料一元每雙料二十瓶三十六元單料減半另有靈芝朮海狗精壯陽種子如意酒大瓶四元小瓶二元雙料加倍取效更速外貼壯陽種子膏藥尤妙每對二元四角上海河南路拋球場南首廣東彭壽堂啓

本草載海狗腎爲助陽生精補腎益氣聖藥能補一切虛損勞傷人所共知茲本室取其精華配以滋補上藥爲丸功力更大凡高年陽痿少年色鍋以及吃烟人各種虛弱無子等症尤爲應效無比最奇者雖白髮老翁其精力陽氣之強壯不言可知倘能連服一料可

獨得秘方 婦科一索必姙丹

婦人艱于生育 服之受胎極速 如若不信 有法可試 將素未生蛋之鷄飼以此丹 半月後 蛋自生矣

婦人本無不能生育之理其不能生育者病也其病屬經水不調居多古人方書以益爲熱以虛爲寒恐不盡然未免視事蓋婦人經水易虧而難盈也古人多以辛香燥熱之劑以煖子宮不知辛熱偏助陽氣香燥反耗精血况婦人性情多氣多鬱氣多則火旺鬱甚則血滯或行經反常子宮寒冷或經期腹痛赤白帶下或氣血兩虧面黃體瘦甚至崩漏癥瘕淋濁刺痛此皆衝任有損爲能調和衝任之血平和肝鬱之氣去瘀生新開胃解鬱煖宮止損則能生育之道是以難矣本藥局誠心濟世覓得至效至妥之方名曰婦人一索必姙丹服之調經培元壯體凡婦女一切疾病服之無不應手奏效素未生養之婦堅心服丹一料經後交媾男施女受可許一舉得雄縱使年近大衍斷經血枯只須連服二旬亦能一索得男曾經試過萬人應得廣嗣之患誠婦科不世奇方也○每料一斤洋八元每盒洋二元

◉上海三馬路丹鳳里口館後鼎豐里口 錸雲大藥房發兌

相國遺方 神藥止痛

效散係相國遺方 翁氏秘製 立止肝胃氣痛神效

先哲有言曰凡人一身必無一世不患病凡病必無不可治之藥凡藥必無不治病之理藥之靈不靈是在對症不對症耳此人人所共知也而惟肝胃氣痛一症不犯則已犯則竟難醫治市上即多藥品而要未有治愈之法或偶然小愈過後又必復發設使體素虛弱或年老之人性命且殆要惟本廬確有藥到病除之神妙無論新起久病一經吞服無不立刻痛止即◉肝胃氣痛◉肝脇疼痛◉肝脹氣逆◉可當面試驗不效退洋◉無論遠年痼重之症連服一二料亦無不愈且包永遠斷根發行以來活人已經無算誠非牟利之徒僅以大言欺人者比祇盼肝胃不和◉肝經火旺◉肝陽上升◉食物不消◉食物即吐◉口涎酸水◉嘔惡時作◉以及寒痛腹痛虫痛等症立服立愈◉六角每打六元雙料大瓶奏效更速每瓶一元二角每料六大瓶六元三角每打十二元批發特別折扣函購原班回件郵稅加一◉總發行所上海大馬路後中旺弄即寧波路錢江會館西恒大當斜對門翁氏枕山廬◉各埠均有寄售

絕大補力

所未有 以補血助陽以益氣實有絕大之功力

彭壽堂主人台鑒僕自少佐弱完姻甫及一年即患陽痿不舉腰痠腿軟甚至精滑夢遺日形衰憊醫君謂是氣血兩虧不急治之恐遂無救乃日服湯劑象膽服補血各藥不下數十種然非胸膈飽滿即腸影嚮全無後蒙友人勸服貴室參茸芝朮海狗精如意丸謂其功效滋陰助陽每服一二顆已包括天下無數補品而服至旬餘見者咸謂面目腴潤爲從來所未有而鄙人自驗覺下部精力血氣皦然堅壯異常前費無數醫藥不克奏效之奇貨初不料一服此丸竟能轉危爲安並且轉弱爲強其所謂調經參熊丹抽剝服之奏效之速亦如此丸並非時下各藥所能相提並論茲因所存無多特再來洋續購一打以爲命日服無間武林許壽山頓首 遠方託郵局滙銀函購原班回件上海河南路廣東彭壽堂照錄

未三日遺精即止 每服一二顆已包括天下無數補品 腰腿頓覺輕健 面目腴潤爲從來所未有

孺子仙丹○靈驗非凡○鋪設上海三馬路中市西鼎新里內交易○謂余不信一試便知虛言欺人罪我惟天

京都天寶齋人參鹿茸靈芝野朮海狗腎扶陽種子衍慶丸

方用眞正吉林老山人參關東鹿茸海狗腎並各種滋補貴品各藥君臣佐使相配製成惟藥性和平不燥不熱四時可服專治男子陽痿不舉而不固既早泄精冷如冰或未交先泄滑而不射雖年輕損傷體弱之人服之輒見強壯雖白髮老翁服之久陽足宛如幼年之時種子功效神速常服補命門益丹田開胃健脾活絡壯筋培元固本養精烏鬚黑髮返老還童却病延年多子多壽此丸固十分靈驗敢稱爲第一絕非是誇口矣每料雙料廿兩三十六元大瓶二元單料減半○另有始創精製鹿茸海狗腎壯陽補身種子衍慶酒大瓶四元中瓶二元功妙同上此酒如購十瓶照市九扣○壯陽煖腎種子膏洋一元

本草云海狗腎一物性大熱扶陽補腎爲精髓虛白損五勞七傷四肢乏力服則立愈

女學界聯名歡迎鏡面散

神妙

推製半夏治痴癲之奇效

中國積聚興業銀公司廣告

得會與不得會均得還會本不費分文白得股票

十七元訂期如數給還與已得會者同享本公司利益總之無論來南廣兩江台灣批准立案出示曉諭並咨行沿江各省撫憲一體飭屬出示保護總公司設粵省西關實華鄉約直街星架及京津漢皖等埠均設有分公司及經理處原續開甲乙丙丁等字十個會現甲會已開乙會亦將招滿例當截收丙會值年接各大股東來函請決乙會滿後即將丙會現銀行基址已在廣東怡和大街口堤岸購地三畝地價及工程約十二萬兩經已繪圖擇吉興築謹此佈告認股諸君乙會收股無多欲購從速請與本銀公司及各埠分公司或經理處取閱章程可也上海分公司設四川路四十號

啓者本銀公司爲提倡實業挽回外溢之利權起見仿西人集會代股成法以二十萬份爲一會每年開四期每期每份供洋一元六年爲滿共二十四期每次得會有二千份之多如所買股票上之號碼與開出之號碼相符者即是得會以後免供至尾期將前供過若干元如數給還得會者亦將前供過之銀若干元加息三元共二十[illegible]將供過之銀並加息給還[illegible]本銀行已經訂期三月二十五開會[illegible]

上海咪吔洋行經理德國名廠

牌上等名色顏料廣告

本行經理德國名廠各款顏料貨色鮮明用以染成物料沉濃久而日久無變向蒙紳商定購誠信無欺依期不悞遠近馳名茲者貨碼日廣格外精益求精以副貴紳商照顧諸意如蒙賜顧請認牌顏料請移玉至英界四川路七十三號本行接洽爲荷

28

長生丹戒斷烟癮之確信

彭壽堂主人惠鑒僕浮沉宦海於今九年邇年烟禁森嚴不寒而慄屢告戒不止求盡方藥終無一效今正由郵局匯洋十元當承尊處寄下戒煙長生丹一打試服之下果然烟癮大減不到一月竟將一兩大癮戒絕淨盡神妙至此殊非始願所及今有同寅袁君烟癮五錢急欲戒脫茲謹上五元再發長生丹半打爲盼回信寄北京前門外煤市街李公館主人益齋氏收可也 弟李益齋頓啓

上海河南路廣東彭壽堂照錄

牛夏露 包愈咳嗽永遠斷根

廣東彭壽堂第一家始創眞正順氣化痰止咳四寶牛夏露眞實功效此衆不同各省試辦必先由藥房退知爲憑

痰爲百病之母若不速治則內臟養生之精液皆變爲痰非惟喘咳交作且身體決難强壯市間消痰各藥絕少見效即近日自稱秘者初服雖有微效然力薄性緩並無斷根之功識者憾焉本堂秘製四寶牛夏露化痰之神止咳之速爲別藥所萬不能及歷經名醫博士試驗稱奇咸推爲一無雙之品數十年來治愈痰咳各症何止數百萬人久已中外交稱無待贅述茲將應效治症列後○專治五勞七傷諸虛白損○傷風咳嗽寒熱往來○寒痰凝滯氣阻咳嗽○風火挾濕鬱蒸咳嗽○肺燥咳嗽○肺液枯燥喉乾咳嗽○肝風煽肺動怒咳嗽○色勞傷腎吐血咳嗽○病後中虛氣逆咳嗽○頻咳不止變聲失音○產後虛咳渾身酸痛○痰火積寒久年哮喘○精竭神頹動則氣喘○咳急傷絡嘔血盈碗○思慮過度痰帶血絲○痰迷心竅文癲武狂○痰流骨節左癱右瘓○中痰中風手足麻木○痰阻氣塞從痛肚痛○濕滯中宮心胃氣痛○肺痿生癰膿痰五色○臟腑氣弱瀉不痢止小兒驚風猝然氣厥○神昏譫語豬羊癲癇○乾咳無痰行路氣急○自汗盜汗骨蒸潮熱○以上各症輕者一服全愈重者數瓶斷根海內外如患上列各症服過各家之藥不能奏效者請速一試無不立起沉疴敢奇者無論風熱寒溼諸痰一沾藥性立刻盡化爲水從大小便洩盡頑痰既去週身頓覺暢快四肢因之有力繼則飲食加增百病盡除而身體不覺自强矣每瓶一元每打十二瓶十元大瓶二元每打念元每料四元瓶口有藍色鐵路封條瓶口有主人小影包皮有壽佛商標爲記近有作僞之徒因此膏靈效異常假從日衆竟依樣仿冒到處寄售甚至抄襲告白登報反噬然一經試驗則孰眞孰假孰優孰劣不待辨而自明矣購者審之○順氣化痰丸大瓶一元小瓶二角半○立止哮喘斷根丹每瓶六角○吐血斷根膏每料四元○止咳杏仁露四角○上海河南路拋球塲南廣東彭壽堂內縣上海縣告示便是

南洋陸軍測繪科拔貢生陸軍部藝士 李韓君惠賜 自來血驅寒去濕益血之保愈瘧証

實地測量員

五洲大藥房主人慈鑒竊韓厠于南洋實地測量司歷有年所心力交瘁去夏以備嘗辛苦忽染瘧病纏綿半載百治莫效因憶○貴藥房所製人造自來血壽我同人無症不治各報僉謂有生死人而肉白骨之效特于鎮江分銷處購服兩瓶果然瘧魔若失不復與二竪子爲伍此自來血之功也韓素强健前春赴差安徽測量秋操圓適天雨賡續居地卑濕不免于櫛風沐雨時暑染寒濕爲去夏發瘧之先聲今以兩瓶自來血竟能使受病年餘之身一朝如故德何如之無以鳴謝特申寸柬以將意焉肅此敬頌○長壽○南洋陸軍實地測量員測繪科拔貢生陸軍部藝士李韓頓二月十五日○自來血價大瓶二元每打二十元小瓶一元二角每打十二元 託局函購原班回件諸公惠購請認明全球商標爲記每瓶加附五彩認眞劵一張值洋一角方不致悞 總發行所上海四馬路老巡捕房對門五洲大藥房抄登

善治耳聾

廣東彭壽堂眞正第一家始得異法耶聾耳聾丸○立服立愈○假冒甚多○購者宜慎 凡患耳聾者因腎水下虧相火上炎或鬱火傷肝以致耳聾目昏視聽不聽者因陰虧陽僭而其病源尤在氣虛血虧服不能流通呼吸不能聲提氣逆則虛火向上故有耳鳴耳脹耳聾耳痛言語不聞等症本堂起首創製異傳秘方加工精製是丸專治一切耳內之症無論男女老少兩耳重聽雖二三十年老症服之立見奇效轉聾爲聰補陰生津液納浮陽除退虛熱重者三大盒斷根輕者一大盒全愈妙在神清氣爽身體健永無復發之患眞乃天下治耳聾之第一奇藥也確言欺人罪我惟天每盒四元中盒二元小盒一元雙料加倍取效更速如兩耳拖損受函購認明上海拋球塲南首南路七號洋房廣東彭壽堂內縣上海縣禁止假冒告示爲記近多仿冒勿寄別處 另備珠黃吹耳散即愈每瓶五角各埠函購

治癲癇最靈方法

廣東彭壽堂秘製專治癲癇陰陽醒悟丹功效說○總分上海拋球塲南首河南路三層樓七號洋房交易假冒甚多勿寄別處○寄售蘇州都亭橋西新聞報分館 邪入陰爲癲邪入陽爲狂癲文狂武總名曰痴又有雞豬馬牛羊諸癇而羊癇最多俗稱羊癇風是也癲疾欲發志意不歡精神痴呆言語不論日夜嗜睡[illegible]以邪併於陰也狂疾欲發多[illegible]

天然丸預定增價表 補助禁烟之進行 早收戒烟之效果

本藥房發明之黃醫生天然戒烟丸爲保黃種除黑籍起見非他代烟之藥所可同日而語屢荷戒者交口稱譽無如購吸者果不乏人而嗜吸者[illegible] 近值禁烟日嚴日政府欲國民早日戒除故定官膏局逐年減銷增稅章程敦迫戒烟之進行必使嗜煙者知日後吸食之艱彼此早圖痛倘留烟癮信日便宜服之藥丸供人吞服則是洋烟之禍仍難早日斷除因定本藥房增價止銷自今歲新章二月十五日始天然丸每瓶售洋一元五角每打十五元每袋洋四角五分至本年七月初一日起每瓶售洋二元每打二十元每袋洋六角至及明歲宣統三年正月元旦爲始每瓶售洋二元五角每打洋念五元每袋七角五分至宣統四年正月元旦起每瓶售洋三元每打三十元每袋洋九角並定是歲售至年底爲限爲截止期定當一律停售不再復製較售貨官膏之年限尤爲縮短以冀欲戒者務宜從速愈速則藥價愈廉且遲延至官膏截賣之時始欲戒烟而天然丸已不可再得竊謂假此辦法於戒烟前途未始非敦促之法至此丸一再增價逆料生意必難發達則本藥房既爲同胞敦促戒烟起見自願減銷成敗利鈍在所不計是荷 表後各埠如惟自預定增價定購此丸倘在每次將近增價之時必須如數先付現洋空函不作爲憑請各埠見諒

上海三馬路中法大藥房廣告

京都天寶齋藥房○天下馳名○靈驗第一○異人傳授珠黃八寶化毒丹○包愈男女一切楊梅結毒限日全愈永無後患 此丸乃本齋獨得異人傳授良方重用眞正犀黃珠粉血珀等極品上藥泡製煉成專治女男楊梅結毒橫痃下疳小便皮破爛潰一切毒門無論初起久染包可限日全愈如體醫不精服藥不愈或庸醫圖利不顧人之性命故留餘毒毒氣內攻逢春復發四肢酸痛甚至鼻陷髮禿紅斑起點皆緣毒藥經絡且必染妻子其害非淺餘毒未淨其害不休此實藥者未得其法患者豈能安全今本齋不惜重資修合濟世染者一切毒下立刻止痛消腫法毒淨盡凡極重極危之症服藥一料立可全愈價雖昂貴而效足值當可稱[illegible]能生育無害屢試屢驗必發必中輕者五天全愈重者數日除根如用倒提丸輕粉升藥雷[illegible]諸醫束手危險甚急屢驗[illegible]之方如本藥局方眞藥賽之功○每料價洋十元每瓶洋二元○另有珠黃下疳散保復原形仍可生育 洋七角如男女下疳腫痛成瘍爛腐去半節者[illegible]立可拔毒去腐生肌止痛 元舖在上海二馬路中市西鼎新里石庫門內便是遠埠託郵政局購寄信局作弊難諒 乃第一奇方也○立愈楊梅白濁丸價洋一元

京都天寶 經驗良方 花 御 壽門聖藥 除病 妥速 無變

立止婦女白帶最速法

廣東彭壽堂秘製婦科白帶靈丹○立服立止○神效異常○立止經期腹痛丸每盒二元○始創眞正萬應如意油拔毒公道 婦女白帶一症大傷元氣此症因濕熱積滯月經愆期或憂思怒鬱動情即洩寒痰[illegible]以致脾胃不和腰酸肚痛面黃肌瘦頭暈眼花久則百病叢生漸成[illegible]本堂獨秘立止白帶靈丹不論新久赤白帶下服之即愈屢試屢驗其應如響功能除中宮之濕提下陷之氣化痰解鬱清火調元是以帶下即止腹痛立愈連服七日包能脾胃健旺飲食加增月經調和身體强壯非特止還止帶之功實有廣嗣[illegible]每年之功○每盒一元○中盒二元○大盒四元 人參鹿茸血藤調經孕丹專治婦人百病孕子最速每料八元半料四元 上海拋球塲南首河南路廣東彭壽堂啟

剏辦太倉中斌公學閻君冠塵宣驗自來血之保證書

五洲大藥房主人執事敬謝者鄙人自東瀛游學因病歸國瞬將十年歷辦普通且校務並獨力担任敝辦中斌公學一所學生日見發達一切校政教科鄙人均負監督之責祇以舊患痰喘逢寒必發深受其累去秋在太倉中英大藥房購服自來血四瓶功效甚速鄙人素不信醫藥自服之後精神倍增目下舊病全除面部紅光大來日漸肥胖一切校務勝任愉悅爲此敬告中外學界同人之同病者庶得早占勿藥也專鳴謝悃即頌日祉 閻冠塵頓首 自來血價目大瓶二元每打二十元小瓶一元二角每打十二元 託局函購原班回件如蒙海內諸公光顧請認明全球商標爲記每瓶加附五彩認眞劵一張值洋一角方不致悞 總發行所上海四馬路老巡捕房對面五洲大藥房抄登

[illegible]

僕年近耳順子嗣猶虛小星三四覓無一索之喜屢請名醫調養非云體弱陰虛即曰腎虧精冷後購市間各種補劑服之亦屬徒勞無功於是不作生育想矣前歲游歷中江見報載上海望平街大隆藥房參茸芝朮海狗腎壯陽種子延壽丸酒功力極大奇速奇靈因各購歸雙料[illegible]